

CESFAM JOSE ALVO

Gestión 2022

Ma. Teresa Gómez Álvarez

Directora



CORPORACION MUNICIPAL DE LA FLORIDA

Es la encargada de administrar las Direcciones de Salud y Educación de la comuna a través de:

- 9 Centros de Salud Familiar,
- 3 dispositivos de Salud Mental,
- 1 Laboratorio comunal,
- 26 establecimientos educacionales y
- 15 jardines infantiles.



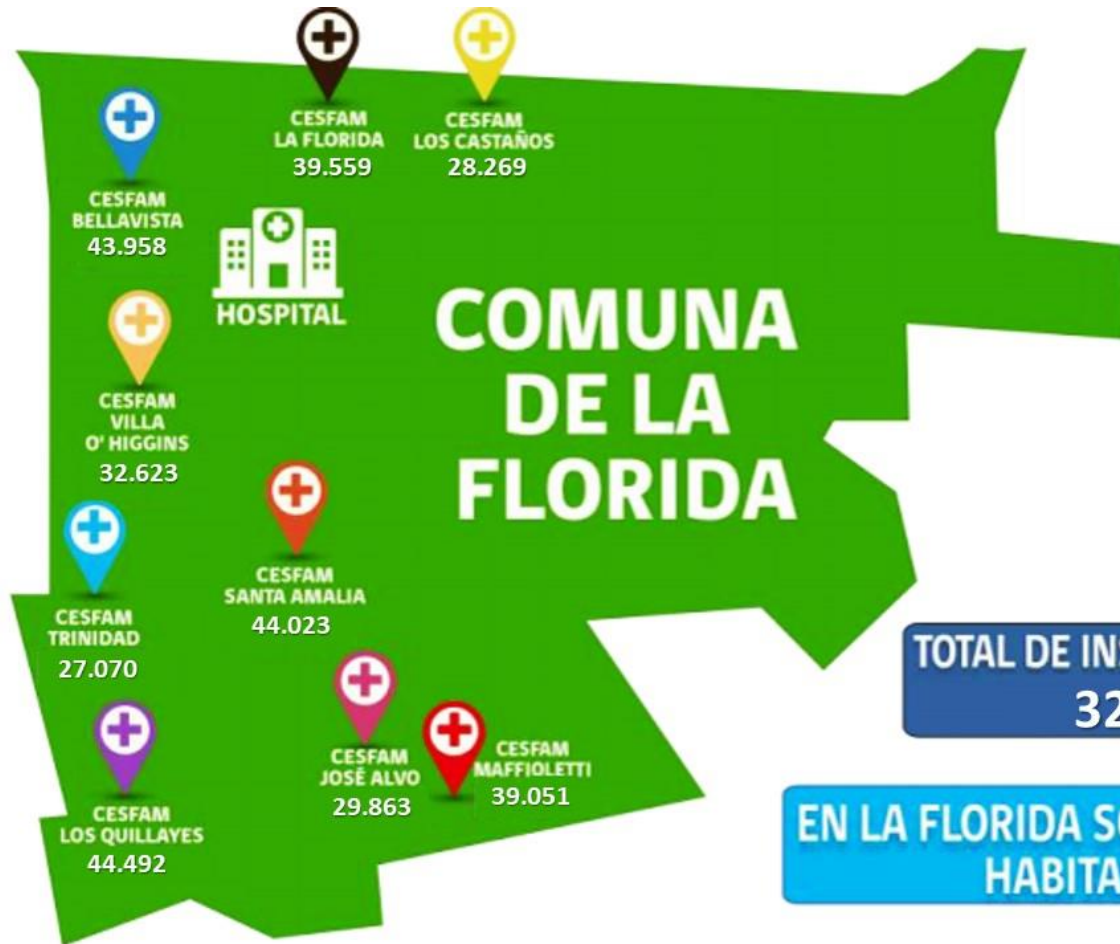

**TOTAL DE INSCRITOS EN APS:
328.908**

**EN LA FLORIDA SOMOS 402.433
HABITANTES**

FUENTE COMUDEF, SEPT 2022



CESFAM JOSE ALVO

Es una institución municipal que otorga prestaciones de salud que se sustentan en los tres principios irrenunciables del Modelo de Atención Integral (MAIS) basado en Atención Primaria.



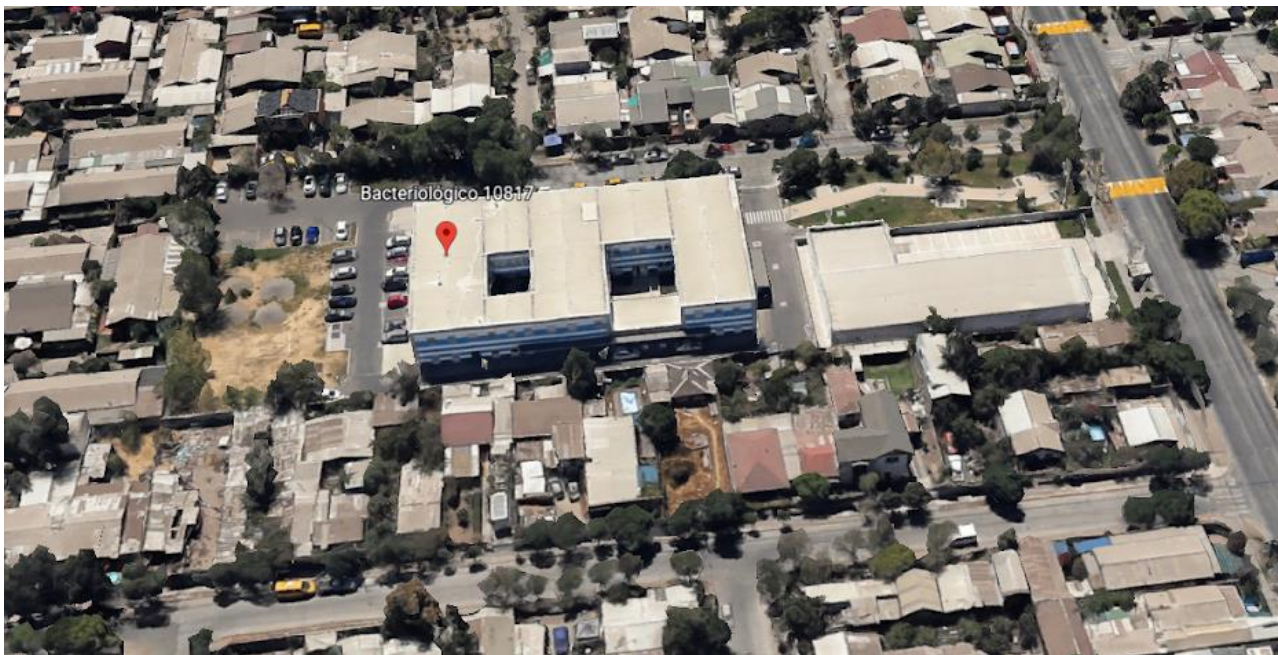

Se encuentra ubicado
en Av. Bacteriológico
10.817, Comuna La
Florida.



CESFAM JOSE ALVO

Surge a partir de la necesidad desde la comunidad de la unidad vecinal 19 de contar con un centro de salud de atención primaria, se convierte en el 9° CESFAM de la comuna, iniciando sus actividades el 1° de julio del año 2011 e inaugurado el 5 de agosto del mismo año.



Misión

“Somos un equipo de Salud Familiar comprometido con la comunidad, que posee competencias técnicas y humanas al servicio de los usuarios, familias y su entorno, motivados en otorgar atenciones de calidad con énfasis en la promoción y autocuidado en salud”.

Visión

“Ser un CESFAM líder en atención de calidad, comprometido con la comunidad”.



Población Inscrita y Validada

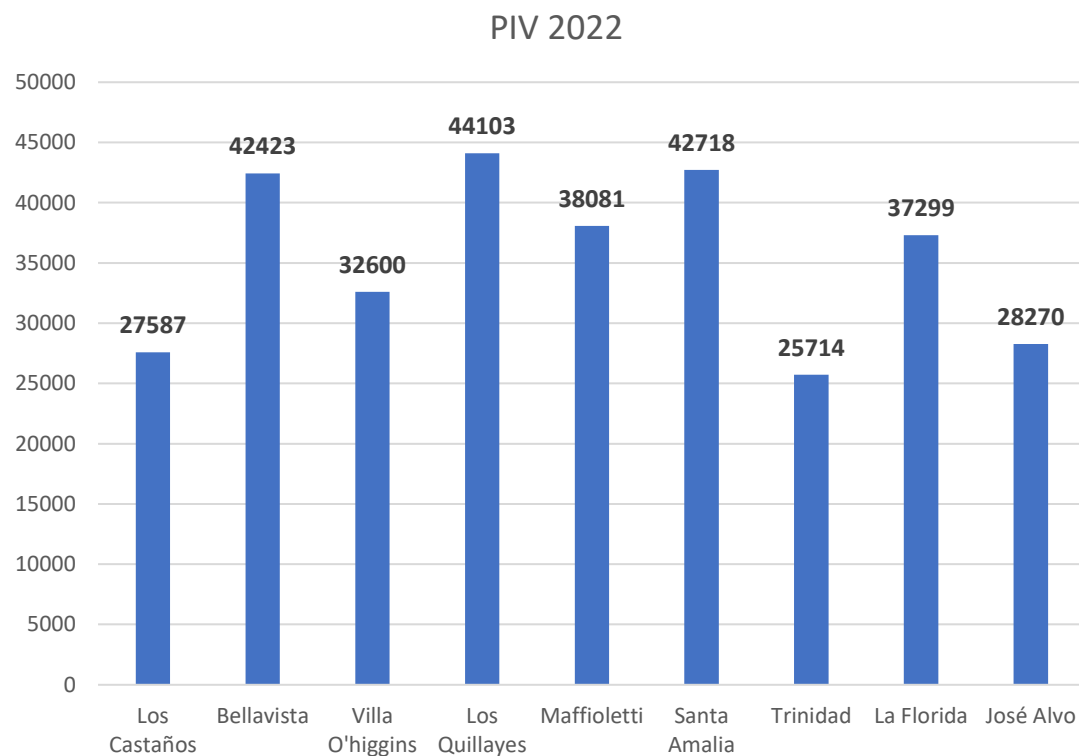

La población inscrita y validada por Fonasa para el 2022 en la Comuna de la Florida ascendió a 318.985 usuarios; un 8,8% de ellos se encuentra en nuestro CESFAM.



Sectorización

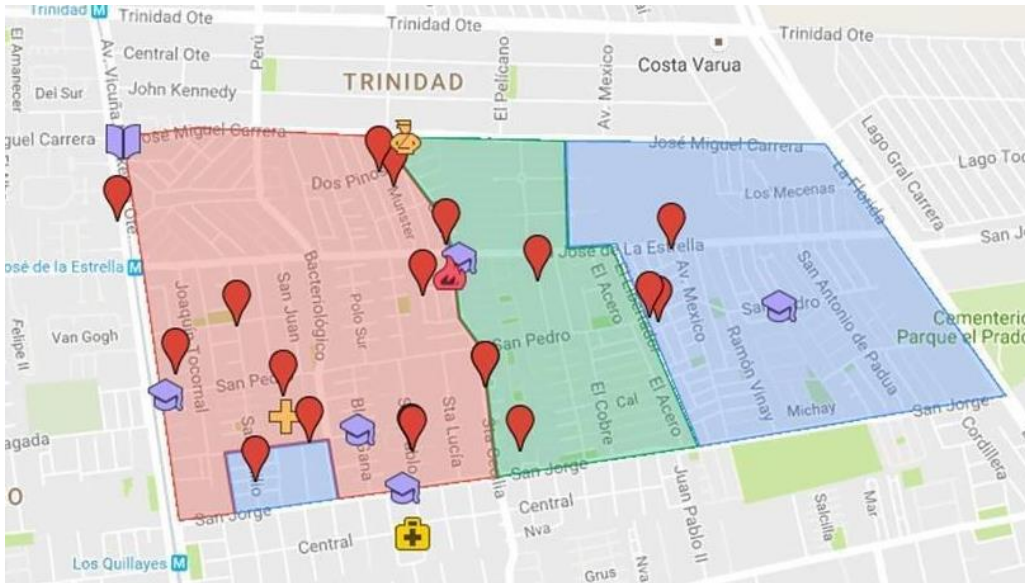

En el corte de Población de Diciembre de 2022 se registran 9.049 familias inscritas.

Distribución de Familias por Sector

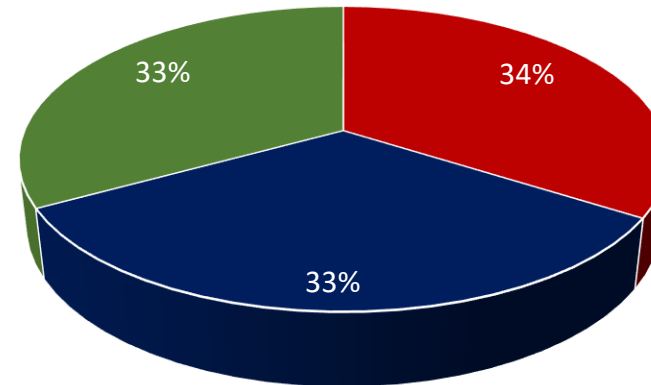

■ Sector Rojo ■ Sector Azul ■ Sector Verde



Antecedentes Demográficos



Distribución por Sexo

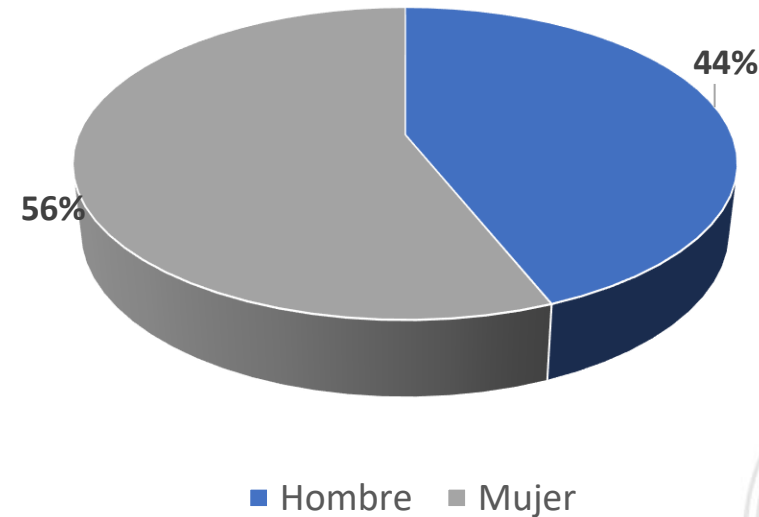

Antecedentes Demográficos

Distribución por Rango Etareo

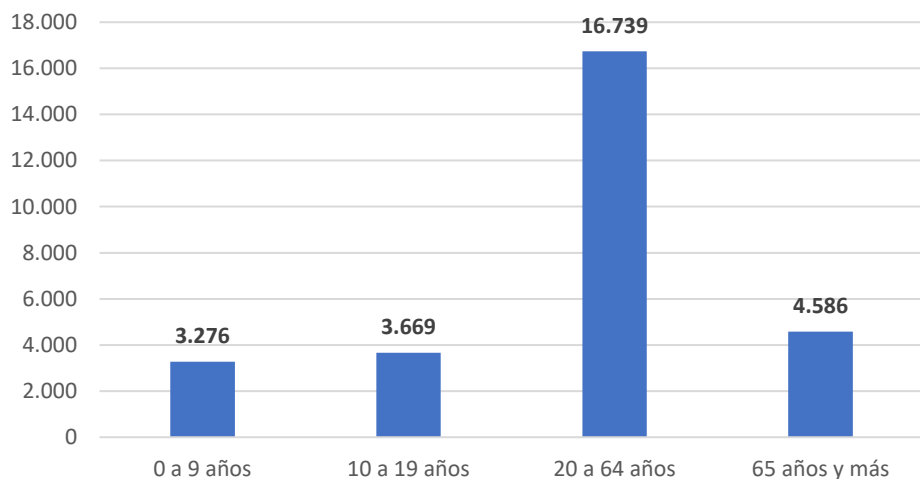

La población adulta y adulta mayor representa el 75,4% del total de usuarios inscritos y validados.



Antecedentes Socio Demográficos

La comuna de La Florida posee un 4.5% de pobreza medida sólo por ingresos, bajo la Media Regional de 5,4% y la Media Nacional de 8,6%.



Porcentaje de personas en situación de pobreza por región en 2017

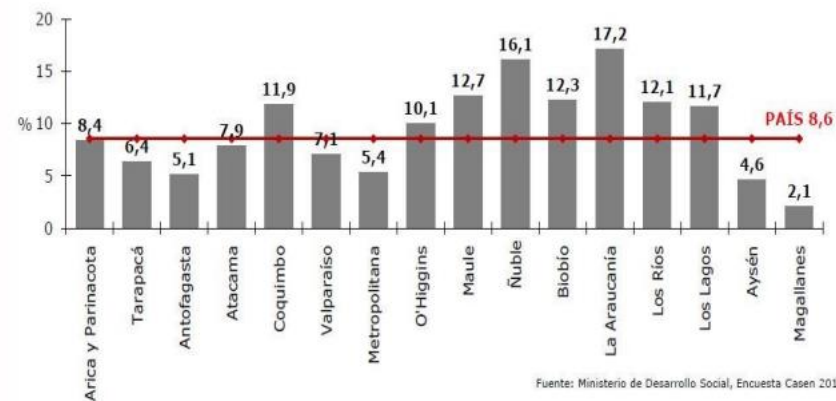

* Al 95% de confianza, las diferencias SON estadísticamente significativas con el promedio nacional para todas las regiones, a excepción de (1) Arica y Parinacota y (2) Atacama.
* Se excluye servicio doméstico puertas adentro y su núcleo familiar.

www.desarrollosocial.cl

Ministerio de Desarrollo Social

Casen

Observatorio Social 2017

Fuente: CASEN 2017

Población Migrante

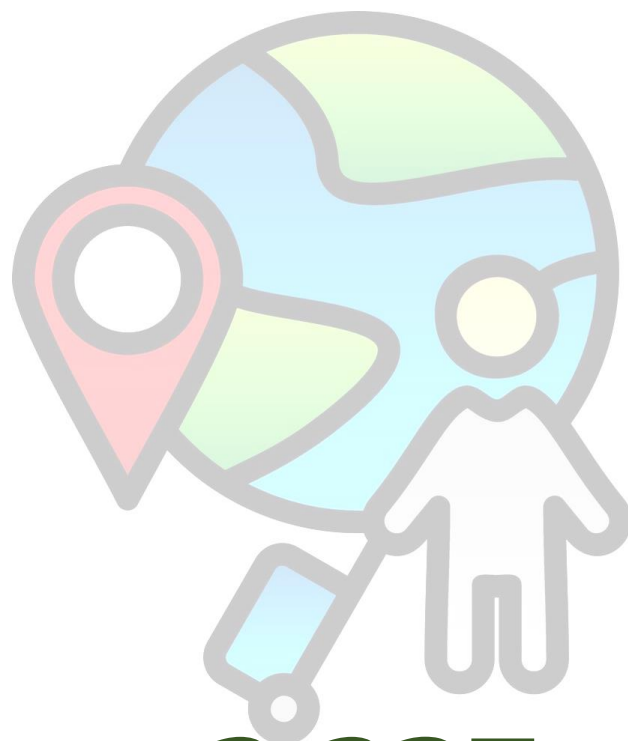

2.237

49,6%

Población Venezolana

19,4%

Población Peruana

9,7%

Población Colombiana

6,1%

Población Haitiana

15,56%

Otras Nacionalidades



Organigrama

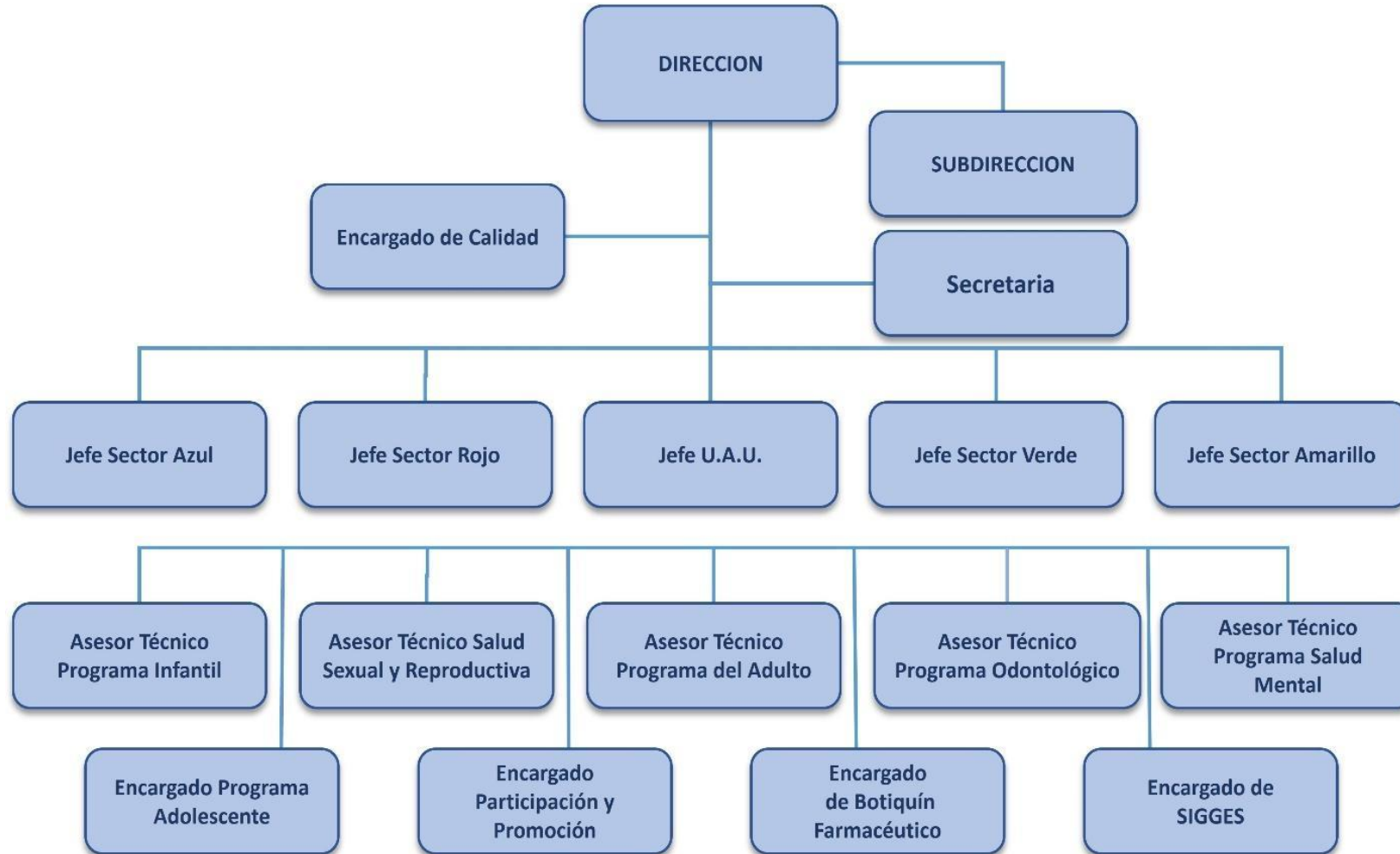



Recurso Humano

Dotación 2022



17 Médicos
8 Odontólogos
1 Químico Farmacéutica



40 Profesionales
No Médicos



6 Auxiliares
5 Guardias
1 Mayordomo

126

FUNCIONARIOS



18 Administrativos



30 Técnicos



Distribución del Recurso Humano

Sectores Rojo/Verde/Azul

- 1 Jefe
- 2 TENS
- 2 Administrativos
- 4 Médicos
- 1 Enfermera
- 1 Nutricionista
- 1 Matrona
- 1 Trabajador Social
- 1 Psicólogo
- 1 Kinesiólogo
- 2 Odontólogos
- 2 TONS

Sector Amarillo

- APOYO Y SAC
- 1 JEFE
- 2 ENFERMERAS
- 13 TENS
- FARMACIA
- 1 QUIMICO FARMACEUTICO
- 5 TENS
- PNAC
- 1 ENCARGADO
- 1 TENS
- VACUNATORIO
- 1 ENCARGADO
- 1 TENS

Sector Gris

- SOME
- 1 JEFE
- 7 ADMINISTRATIVOS
- GES
- 1 JEFE
- 1 ADMINISTRATIVO
- OIRS
- 1 JEFE
- 1 OPERADORA
- 1 FACILITADORA
- SALA DE REHABILITACION
- 2 TERAPEUTAS OCUPACIONALES
- 2 KINESIOLOGOS
- 1 TRABAJADORA SOCIAL
- DIRECCION/SUBDIRECCION
- 2 Secretarias
- 1 Mayordomo
- 6 Guardias
- 6 Auxiliares de Servicio





RED DE SALUD



CUENTA PÚBLICA 2023



LA FLORIDA
SALUD *Junto a ti!*

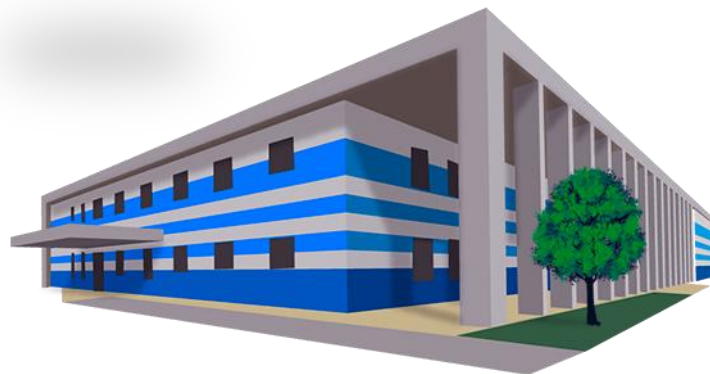

1416
RESCATE
RPM - LA FLORIDA



(U.A.P.O)



Cartera de Servicios



La Gestión Clínica se basa en el Modelo de Atención con enfoques biopsicosocial y sistémico, centrado en las personas y su entorno. Con énfasis en Promoción y Prevención.



Cartera de Servicios

CONTROLES DE SALUD

Control Recién Nacido hasta los 28 días.

Control de Niño Sano hasta los 9 años.
Consulta por déficit del Desarrollo Psicomotor.
Control de Salud del Joven Sano 10 a 19 años.

Exámen Médico Preventivo del Adulto (EMP)
Exámen Médico Preventivo del Adulto Mayor (EMPAM)
Control Pre-Natal y Post-Natal.
Consulta Lactancia Materna según necesidad.
Control Ginecológico y de Métodos Anticonceptivos.
Control de Enfermedades Crónicas .
Consulta y Control Nutricional.
Consulta y Control de Salud Mental

CONSULTAS MEDICAS

SALA DE REHABILITACIÓN FÍSICA

Consulta y Control Kinesiológica
Consulta y Control Terapeuta Ocupacional

Talleres Terapéuticos

ATENCIÓN DENTAL

Urgencia Odontológica ambulatoria

Atención Dental menores de 20 años y mayores de 65 años.
Salud Oral Integral Embarazadas, 6 y 60 años.
Programa Cero (preventivo y promocional)

Extensión Horaria Odontológica de 20 años y más

ENFERMEDADES RESPIRATORIA DEL ADULTO (SALARA ERA)

ENFERMEDADES RESPIRATORIAS INFANTILES (SALA ERI)

VISITAS DOMICILIARIAS

Visita Domiciliaria Integral a Familias
Visita Domiciliaria Integral de usuarios con Dependencia
Visita Domiciliaria con Fines de Tratamiento
Visita Epidemiológica

CONSEJERIAS INDIVIDUALES Y FAMILIARES

TALLERES EDUCATIVOS

EXÁMENES Y PROCEDIMIENTOS

Electrocardiogramas	Toma de muestras (Exámenes)
Holter de presión arterial	Curaciones
Espirometría	Tratamiento inyectable
Test de ejercicio	Lavado de oídos
Ecografías	Podología para Diabéticos y Adultos
PAP (Papanicolaou)	Mayores
	Baciloscopías

FARMACIA

VACUNATORIO

ENTREGA DE LECHE – ALIMENTOS (PNAC-PACAM)

SERVICIO ATENCIÓN CONTINUA (SAC)

SERVICIO DE ATENCIÓN PRIMARIA DE URGENCIA (SAPU)

OFICINA DE INFORMACIONES, RECLAMOS, SUGERENCIAS Y FELICITACIONES (OIRS)



ATENCIÓN MEDICA

30.168



4.439
NSP

Parámetro	Indicador	Año 2022
Box de atención	-	12
Consultas de morbilidad	-	23.511
Control de salud mental	-	1.976
Controles de Salud	-	4.211
Tasa de consultas de morbilidad y de controles médicos, por habitante año	$\geq 1,05$	1,1
Resolutividad	≥ 90	93,1

Por inasistencias se pierden el 11,3% de las horas ofertadas.



Programa Infantil



Parámetro	Meta 2022	2022
Lactancia Materna Exclusiva en Niños 6 meses bajo control	60%	62,56%
Cobertura EDDP 12 a 23 meses	82,70%	91,57%
Proporción de niñas y niños menores de 6 años con estado nutricional normal	53,50%	32%
% Niños y Niñas de 12 a 23 meses con Riesgo del DSM Recuperados	45%	62%
Consultas de morbilidad Infantil de 0 a 9 años	-	3.907



Programa Adolescente

Indicador	Metas 2022	2022
Cobertura de Control Salud Integral a Adolescentes de 10 a 19 años	13.40%	11,2%
Porcentaje de adolescentes inscritos de 15 a 19 años bajo control de regulación de fertilidad	21.10%	12%

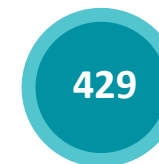

10 a 14 años



15 a 19 años



MUJERES

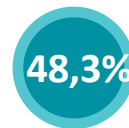

HOMBRES



Programa del Adulto y Adulto Mayor



Indicadores	Meta 2022	2022
Cobertura Examen de Medicina Preventiva realizado a hombres y mujeres de 20 años a 64 años.	12%	7,32%
Cobertura Examen de Medicina Preventiva realizado a hombres y mujeres mayores de 65 años.	26%	23,75%
Cobertura Efectiva HTA	25,55%	20,86%
Cobertura Efectiva DM	16,66%	12,50
Evaluación anual de pie diabético	76,05	65,04

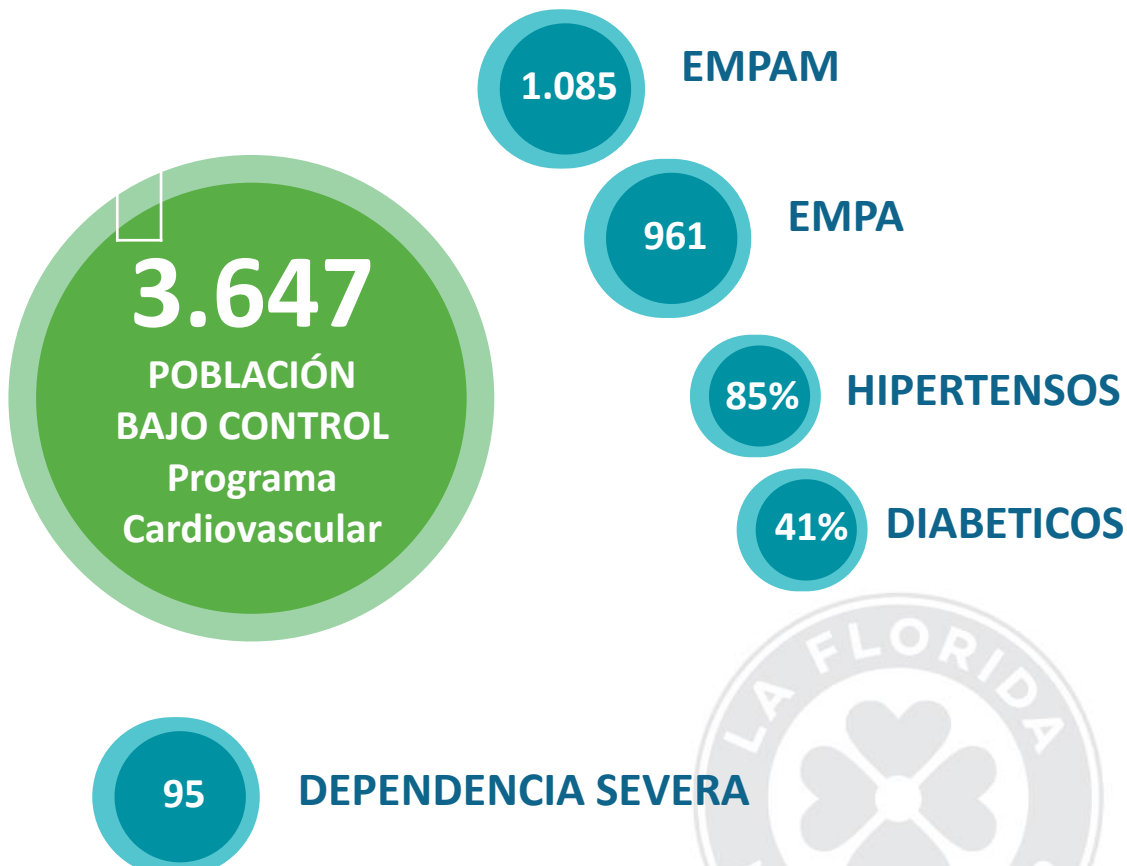

Programa Salud Sexual y Reproductiva

Indicadores	Meta 2022	2022
Ingreso Precoz a control de Embarazo	90%	90%
Población con PAP vigente % mujeres de 25 a 64 años con PAP vigente en los últimos 3 años	Reducción Brecha 25%	93%



CONTROL CLIMATERIO



MUJERES



HOMBRES



ATENCIONES POR MATRONA



Programa Salud Mental



Programa Salud Mental



Talleres

Grupos Terapéuticos que atraviesa todo el ciclo vital.

Grupos Psicoeducativos

- Sanatumento
- Relajación
- Cuencoterapia
- Grupo de Autoayuda
- Taller para padres

*Taller de Preingreso

Indicadores	META 2022	2022
Cobertura Atención Integral a personas con factores de riesgo, condicionantes de salud mental y trastornos mentales	20%	39,4
Tasa de Controles de Salud Mental	5	2,5



Programa Salud Oral



Parámetro	Meta 2022	2022
Box de atención dental	-	6
Consultas de morbilidad	-	8.544
Controles odontológicos	-	888
Consulta de urgencia	-	183
Radiografía odontológica	-	994
Interconsultas generadas (a establecimientos de mayor complejidad)	-	397
Porcentaje de Consultas de Morbilidad Odontológica realizadas en población de 0 a 19 años	17,99%	38,74%
Proporción de niñas y niños menores de 3 años libres de caries en PIV	37%	43%
% de niños con control odontológico de 0 a 9 años	23,08%	38,22%

2.641 consultas agendadas con odontólogo se perdieron inasistencia de los usuarios, que representa el 21,5% de las horas ofertadas.



Programas Respiratorios

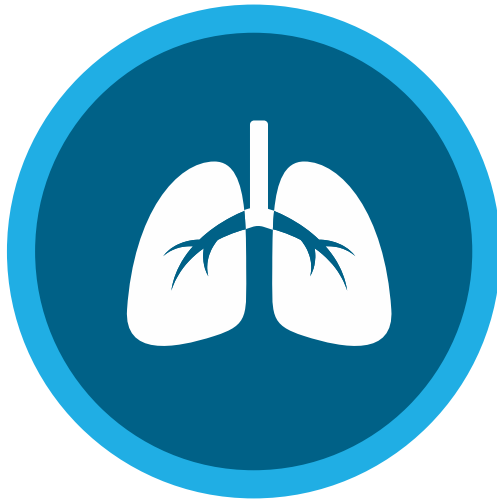

SALAS ERI Y ERA

672

Ingresos

5.187

Procedimientos

1.108

Controles



Sala de Rehabilitación Comunitaria José Alvo

CESFAM JOSE ALVO

29%

945

32%

39%

CESFAM MAFFIOLETTI

CESFAM LOS QUILLAYES

822

Ingresos

4.089

Sesiones de Rehabilitación

1.108

Controles

Servicio de Atención Primaria de Urgencia (SAPU)

HORARIO DE ATENCION

Lunes a Jueves de 17.30 a 00.00 horas.

Viernes de 16.30 a 00.00 horas.

Sábados, Domingos y Festivos 08.00 a 00.00 horas.



Atenciones 2022

20.969

UN AUMENTO DEL **67,1%** EN EL
TOTAL DE ATENCIONES DE URGENCIA,
EN RELACIÓN AL AÑO 2021 (14.077)

Servicio de Atención Primaria de Urgencia (SAPU)

RECURSO HUMANO

2 MEDICOS

2 TENS

1 ENFERMERO



C1

3



C2

11



C3

220



C4

2.902



C5

17.189

**411 Pacientes sin
Categorizar**



Total atenciones

20.736



Servicio de Atención Primaria de Urgencia (SAPU)

Distribución según Categorización

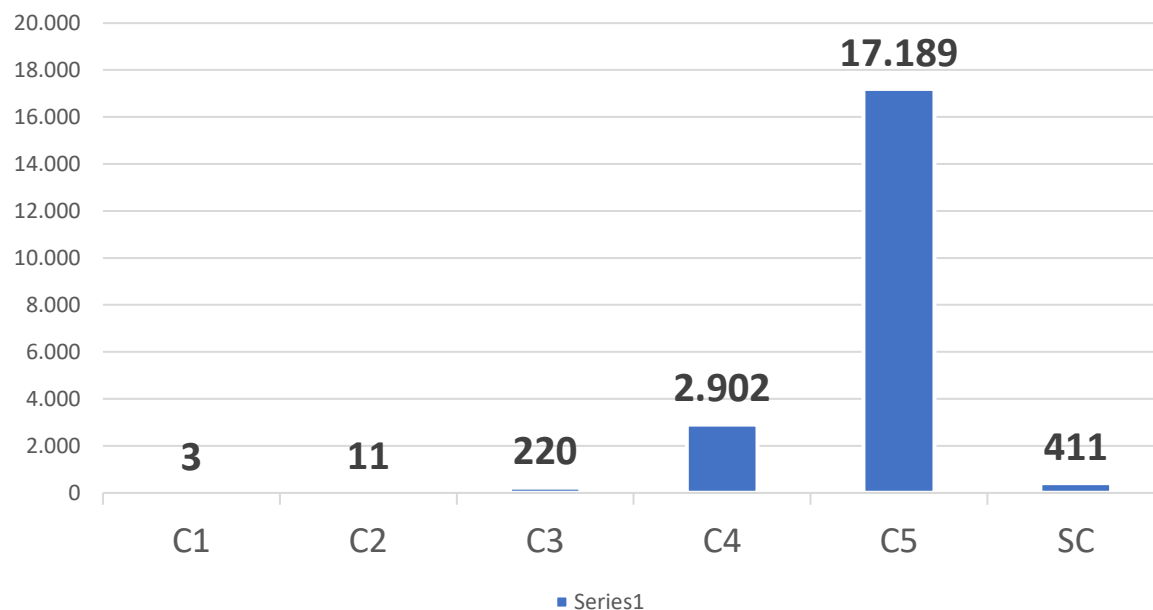

96,8% de las atenciones de urgencia se categorizó como C4 y C5.





HITOS 2022





Cesfam José Alvo se siente feliz.

4 ago. 2022 · 🌐

Estimados usuarios hay un gran cambio en la Selección de Demanda, desde hoy se realizará al interior de nuestro CESFAM, terminando así con las esperas en el frío.

1° Piso será selección de atenciones odontológicas y salud sexual.

2° piso Morbilidades Médicas.

Seguimos avanzando en su bienestar.



- Agosto de 2022 se reapertura Sector Rojo.
- Comienza la selección de la demanda al interior del centro.





¡ATENCIÓN VECINOS!

Desde el 12 de Octubre, reservar hora médica en nuestros Cesfam, nunca fue tan fácil!

- LLAMA AL NÚMERO:
800 000 180

- INGRESA TU RUT.

- Si tiene problemas respiratorios, tos o fiebre, **MARQUE 1**

- Si desea una hora de medicina general, **MARQUE 2**

- Toma nota del lugar y horario agendado y listo!

También puedes agendar tu hora, ingresando a WWW.LAFLORIDAHORAFACIL.CL



COMUDEF
Contigo, siempre!

Comienza agendamiento automatizado de horas médicas

🕒 octubre 13, 2022 | Por: Nicolás Ward | Categoría: La Florida, Noticia, Salud

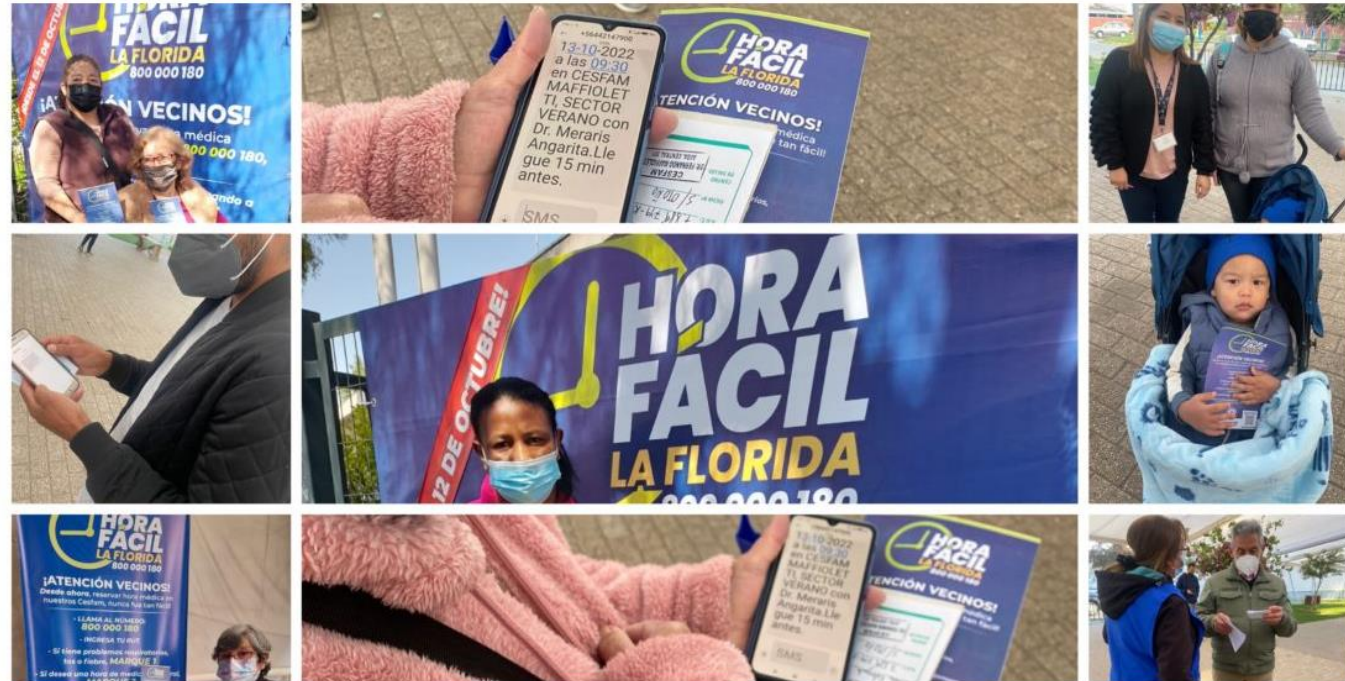

HORA FACIL



5.240

Consultas realizadas



403 Inasistentes

ESTRATEGIA SAC JOSE ALVO



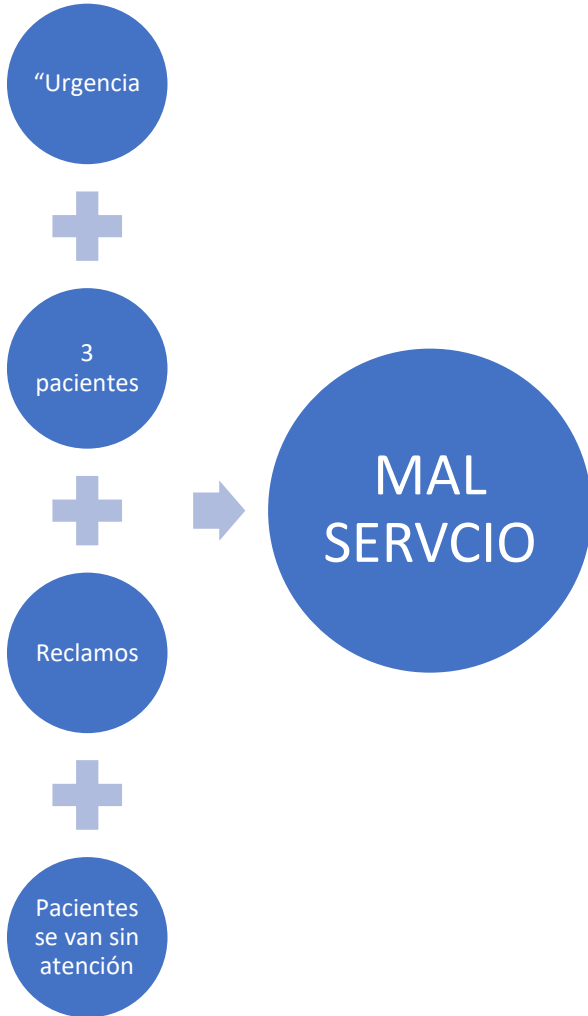

ESTRATEGIA SAC

- ✓ Atenciones Resolutivas e integrales
- ✓ Estandarización de los Rendimientos
- ✓ Satisfacción Usuaría
- ✓ Mejora en el Clima Laboral
- ✓ Optimización Plataforma Hora Fácil
- ✓ Disminución Policonsulta



“Quiero destacar que el trabajo bajo esta nueva modalidad, nos permite hacer lo que hacíamos antes de forma más ordenada, organizada, estandarizada, sin negar la atención de ningún usuario, realizamos todo tipo de prestaciones, actividades de mayor calidad y eficiencia mejorando rendimientos, resultados y el ambiente para pacientes y funcionarios ha mejorado, la acogida de la nueva modalidad desde el estamento médico ha sido 100% positiva”. (Médico José Alvo)

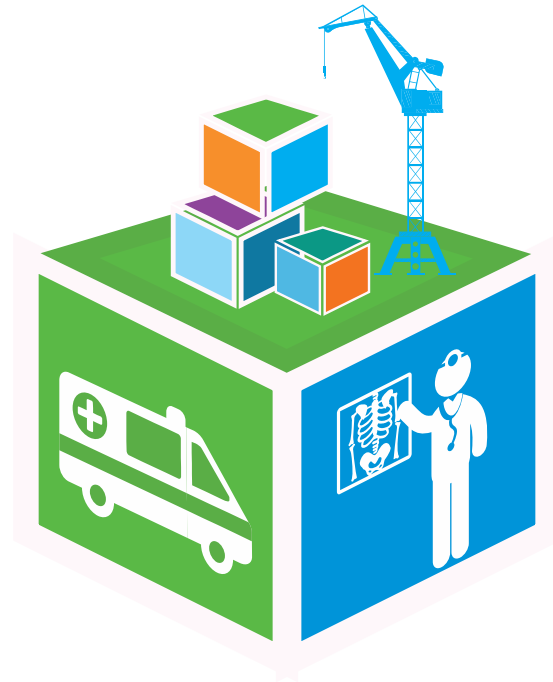

PROYECTOS DE INVERSIÓN



BOX DENTALES



Implementación 6 Box Dentales



Equipamiento de última tecnología



Privacidad, Seguridad y Calidad



BALANCE FINANCIERO



GASTOS
Remuneraciones
Honorarios
Gastos operacionales
Medicamentos e insumos medicos
SAPU
Deuda Flotante
PRAPS en ejecución

INGRESOS
Ingresos Per capita
PRAPS

GASTOS	
Total Gastos	\$4.966.945.735

INGRESOS	
Total Ingresos	\$4.290.353.075





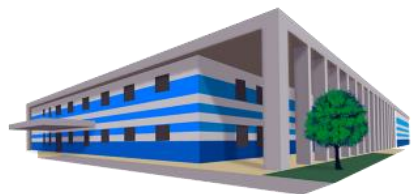

CESFAM JOSE ALVO

CENTROS DE REFERENCIA



OIRS

Oficina de Información Reclamos y Sugerencias

610 SOLICITUDES CIUDADANAS

18 SUGERENCIAS

224 SOLICITUDES

270 RECLAMOS

98 FELICITACIONES

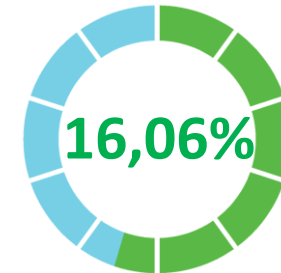

FELICITACIONES

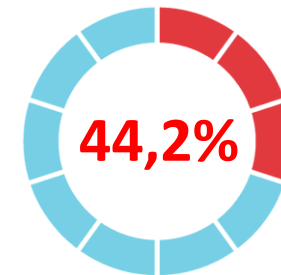

RECLAMOS

Mayor prevalencia en Procedimientos Administrativos





Trabajo Colaborativo:
Equipo Gestor
Funcionarios
CDU
Gremios
Usuarios



PARTICIPACIÓN CIUDADANA



PROMOCIÓN Y PARTICIPACIÓN
José Alvo

#MasCercaDeTi

HOSPITAL en tu barrio

Cesfam José Alvo

Bacteriológico N°10.817, La Florida.

Actividades:

Conversatorio y trabajo grupal participativo con la comunidad:

- Dr. Rubén Gennero, Director HLF.
- Gonzalo Leiva, Subgerente Atención Integral al Usuario.
- Leonardo Arancibia, Jefe Depto. Transformación Digital.
- Equipo de Participación Ciudadana.

- La actividad contará con un stand móvil de O.I.R.S para actualización de datos y consulta de casos.

07 OCTUBRE | 15:00 HRS.



CDU José Alvo
2022-2025



PROMOCIÓN
Y PARTICIPACIÓN
José Alvo





Mesas Territoriales



PARTICIPACIÓN CIUDADANA



PARTICIPACIÓN CIUDADANA



Feria Saludable
Colegio
Alto Cordillera



PARTICIPACIÓN CIUDADANA



Diagnóstico Participativo
Sala de Rehabilitación
Comunitaria





JORNADA DE LACTANCIA MATERNA

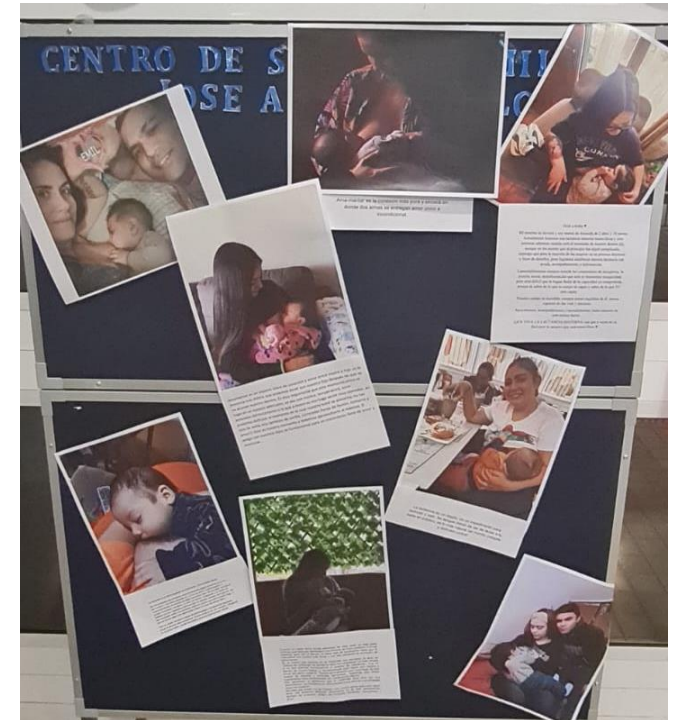

DIAGNOSTICO PARTICIPATIVO





COMUNICACIONES



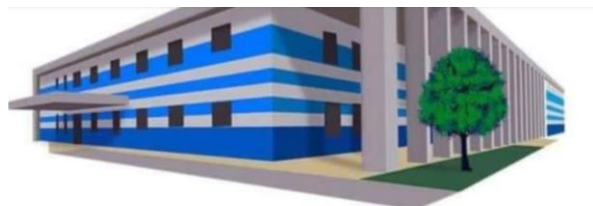

Cesfam Jose Alvo

5 mil seguidores • 0 seguidos

Mensaje Seguir Agregar



Cesfam José Alvo

@cesfamjosealvo8873 • 51 suscriptores



CENTRO COMUNITARIO DE REHABILITACIÓN JOSE ALVO

188 vistas • hace 8 meses

Cesfam José Alvo



Dolor Lumbar Crónico - Ejercicios Básicos 03

54 vistas • hace 8 meses

Cesfam José Alvo



Cesfam José Alvo

1,6 mil seguidores • 55 seguidos

Seguir Buscar



Tu historia



rominaivette...



villa_alsino



lafloridajunto... c



colegio_de_nutricionistas





DESAFIOS 2023





Fortalecer MAIS



ECICEP Salud Mental y Respiratorios



Afianzar alianzas con el Intersector



Desarrollar estrategias innovadoras en salud

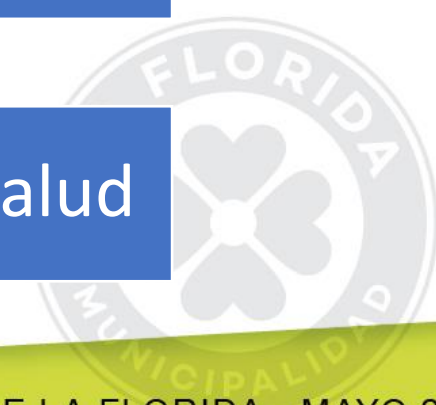



- 10% BRAIN
Lorem ipsum sit dolor
- 28% TOOTH
Lorem ipsum sit dolor
- 7% HEART
Lorem ipsum sit dolor
- 9% LUNGS
Lorem ipsum sit dolor
- 12% STOMACH
Lorem ipsum sit dolor
- 30% LIVER
Lorem ipsum sit dolor
- 17% COLONIALES
Lorem ipsum sit dolor

2022



GESTIÓN

CUENTA PÚBLICA

Centro de Rescate 1416

1416
RESCATE
RPM - LA FLORIDA

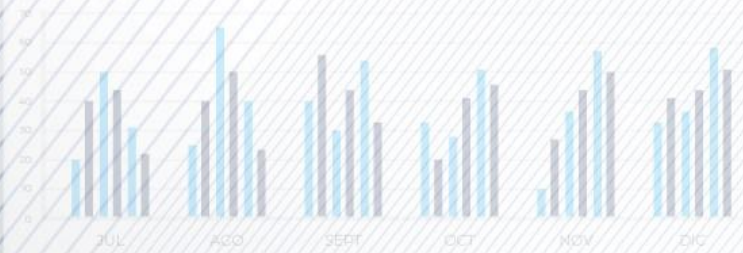

LA FLORIDA
SALUD *Junto a ti!*



CENTRO DE RESCATE

El Centro de rescate 1416 de La Florida tiene como objetivo poder prestar una atención pre hospitalaria de calidad y oportuna, tanto de morbilidad como de urgencias, a todos los vecinos de la comuna, de acuerdo a sus necesidades.



CENTRO DE RESCATE 1416

- Centralizamos y coordinamos los programas de:
 - **Médicos a Domicilio.**
 - Atención de morbilidad con hora agendada, alrededor de 50.700 atenciones anuales (2022)
 - **Ambulancias básicas y avanzadas (UTI a domicilio).**
 - Alrededor de 30 traslados diarios
 - Rescate de urgencia a pacientes graves.
 - **Motos de Rescate.**
 - En promedio 6 rescates al día
 - Atención de urgencias en menos de 15 min



Centro de Rescate 1416

- **Red integral de atención domiciliaria.**

✓ Las atenciones a usuarios postrados en promedio son:

- Atenciones de enfermería 350 mensuales.
- Podología 250 mensuales.
- Atenciones de rehabilitación 160 mensuales.
- Visitas Médicas 80 mensuales.

- **Muerte Digna.**

- Acompañamiento de pacientes y sus familias en los últimos días de vida 687 pacientes desde la puesta en marcha.

CENTRO DE RESCATE 1416

- **Catres clínicos.**
 - 104 beneficiarios durante el 2022.
- **Fármacos y PACAM a domicilio.**
 - 1.708 Beneficiarios inscritos en el programa.
- **Operativos cardiovasculares en terreno.**
 - Evaluación de riesgo cardiovascular
 - Atención de 50 vecinos al día.
- **Complejo vitamínico B.**
 - Aproximadamente 34.000 Dosis administradas durante el 2022.





- 10% BRAIN
Lorem ipsum sit dolor
- 28% TOOTH
Lorem ipsum sit dolor
- 7% HEART
Lorem ipsum sit dolor
- 9% LUNGS
Lorem ipsum sit dolor
- 12% STOMACH
Lorem ipsum sit dolor
- 30% LIVER
Lorem ipsum sit dolor
- 17% COLONIALES
Lorem ipsum sit dolor

2022



GESTIÓN

CUENTA PÚBLICA

CENTROS DE VACUNACIÓN

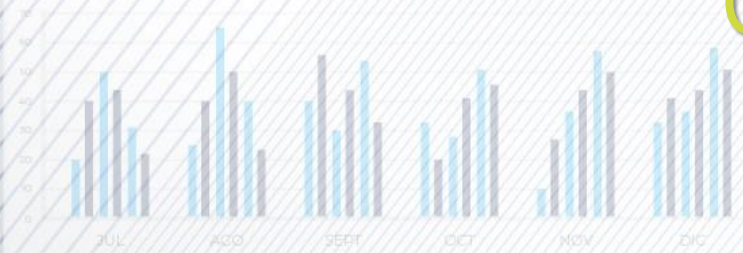

LA FLORIDA
SALUD *Junto a ti!*



CENTRO DE VACUNACIÓN “ESPACIO ESPERANZA”

- Ministerio de Salud (MINSAL) inicia vacunación contra SarS-Cov-2 a partir de diciembre del 2020 con una estrategia progresiva abordando gradualmente grupos objetivos según priorización. El objetivo principal de esta campaña se establece disminuir la transmisión del virus SARS-CoV-2 en la población, con la finalidad de disminuir las hospitalizaciones y morbimortalidad causadas por el virus.



CENTRO DE VACUNACIÓN “ESPACIO ESPERANZA”

- La comuna de la Florida asume el desafío estableciendo un **vacunatorio comunal** que permite dar respuesta a un mayor volumen de usuarios/as, siguiendo estrictamente los lineamientos técnicos y operativos de vacunación en pandemia, definidos por el MINSAL.
- El 3 de febrero del año 2020, inicio funcionamiento en las dependencias del Estadio Bicentenario de La Florida, vacunatorio **“Espacio Esperanza”** contó con un máximo de 136 box de vacunación. Estuvo operativo hasta el 31 de diciembre 2022.

CENTRO DE VACUNATORIO “ESPACIO ESPERANZA”

Dosis administradas durante 2022

	PRIMERA	SEGUNDA	REFUERZO	4Ta dosis	BIVALENTE	TOTALES COVID	TOTAL INFLUENZA	TOTAL GENERAL 2022
Estadio Bicentenario año 2022	13892	24134	114328	309036	17558	478948	96614	575562



CENTRO DE VACUNATORIO “ESPACIO ESPERANZA”



CENTRO DE VACUNATORIO “ESPACIO ESPERANZA”



VACUNATORIOS COVID

- Durante el año 2022 la comuna de la mantiene su vacunatorio comunal en “Espacio Esperanza” y a partir del 28 de julio se incorporan tres puntos nuevos de vacunación Covid manteniendo Lineamientos Técnico Operativo de vacunación en pandemia, favoreciendo el acceso de usuarios con esquemas atrasados y que por diversos motivos no se habían acercado a otro vacunatorio.

Ubicación:

- Cefam La Florida,
- SAR de Cefam Los Quillayes
- Cefam Villa O’Higgins



VACUNATORIOS en CESFAM

- Dosis administradas durante 2022.

	DOSIS ADMINISTRADAS CESFAM LF-LQ-VO JULIO A DICIEMBRE 2022							
CESFAM	PRIMERA	SEGUNDA	REFUERZO	4Ta dosis	BIVALENTE	TOTALES COVID	INFLUENZA	TOTAL GENERAL INFLUENZA + COVID
La Florida	140	183	846	3318	6295	10782	590	11372
Los Quillayes	144	233	975	2924	3465	7741	413	8154
Villa O'Higgins	142	180	860	2452	3675	7309	578	7887
TOTAL	426	596	2681	8694	13435	25832	1581	27413

VACUNATORIOS COVID 2022

- Dosis administradas durante el 2022.

	PRIMERA	SEGUNDA	REFUERZO	4Ta dosis	BIVALENTE	TOTALES COVID	TOTAL INFLUENZA	TOTAL GENERAL 2022
Estadio Bicentenario año 2022	13892	24134	114328	309036	17558	478948	96614	575562
Cesfam Julio a diciembre 2022	426	596	2681	8694	13435	25832	1581	27413
TOTAL año 2022	14318	24730	117009	317730	30993	504780	98195	602975



CAMPAÑA INFLUENZA 2022

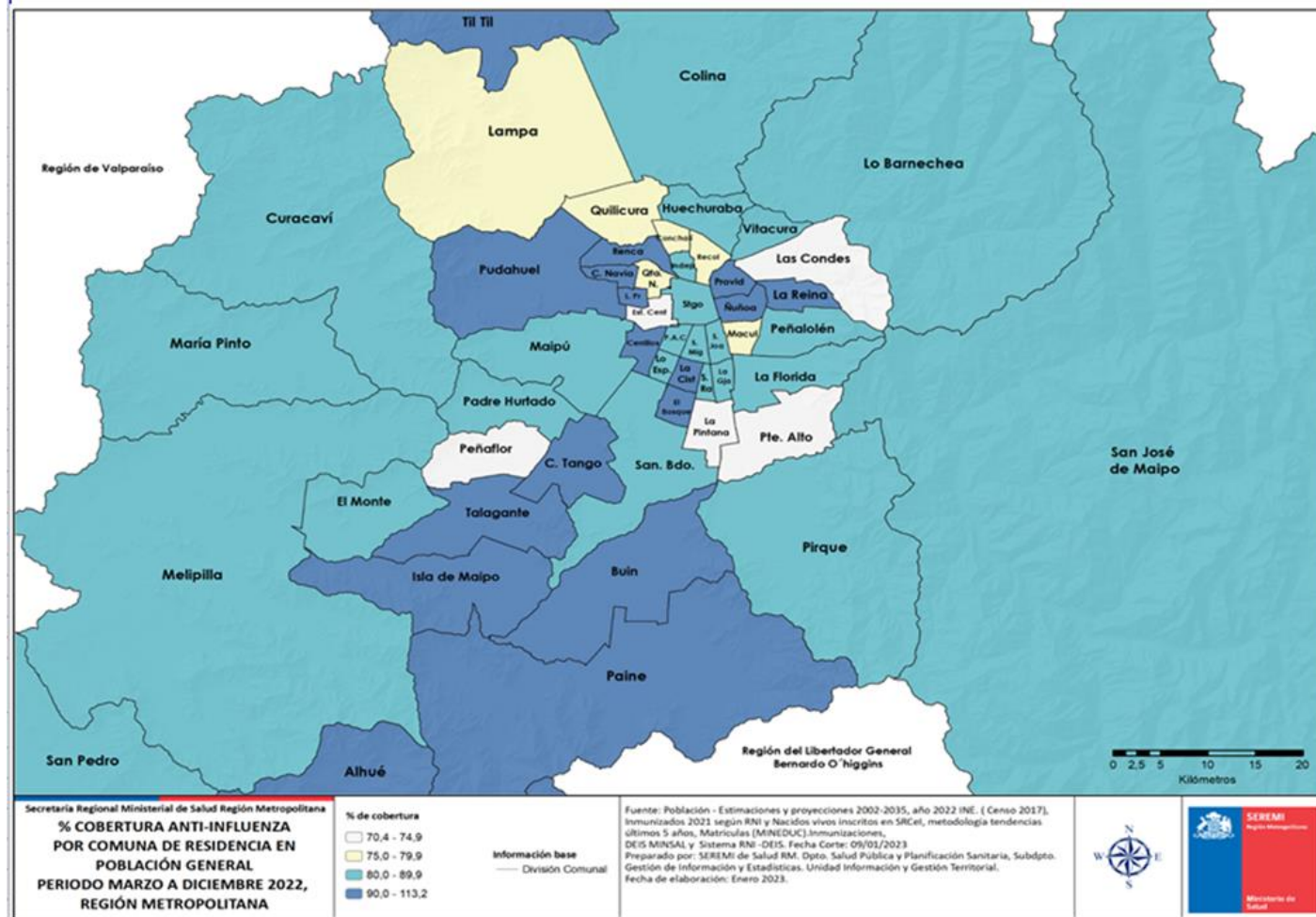

CAMPAÑA INFLUENZA 2022



Cobertura Campaña Anti-Influenza según grupo					
Período: Marzo a Diciembre - 2022 (Corte: 09 Enero 2023)					
TOTAL GENERAL			Niños de 6 meses a 5 años de edad		
Pob. Grupo Objetivo	Vacunas Adm.	% Cobertura	Pob. Grupo Objetivo	Vacunas Adm.	% Cobertura
152.866	129.375	84,63	25.077	18.750	74,77
Escolares de 6-10 años de edad			Adultos Mayores de 65 años y más		
Pob. Grupo Objetivo	Vacunas Adm.	% Cobertura	Pob. Grupo Objetivo	Vacunas Adm.	% Cobertura
23.739	20.548	86,56	57.337	42.725	74,52
Embarazadas			Enfermos Crónicos 11 a 64 años		
Pob. Grupo Objetivo	Vacunas Adm.	% Cobertura	Pob. Grupo Objetivo	Vacunas Adm.	% Cobertura
4.722	2.616	55,40	26.789	26.172	97,70
Estrategia Capullo Prematuros			Personal de Salud Privado		
Pob. Grupo Objetivo	Vacunas Adm.	% Cobertura	Pob. Grupo Objetivo	Vacunas Adm.	% Cobertura
828	47	5,68	3.554	5.402	152,00
Personal de salud Público			Trabajadores de la educación escolar y preescolar hasta 5° año básico		
Pob. Grupo Objetivo	Vacunas Adm.	% Cobertura	Pob. Grupo Objetivo	Vacunas Adm.	% Cobertura
4.659	5.082	109,08	3.218	4.215	130,98
Trabajadores de avícolas y de criaderos de cerdo			Otras prioridades		
Pob. Grupo Objetivo	Vacunas Adm.	% Cobertura	Pob. Grupo Objetivo	Vacunas Adm.	% Cobertura
6	10	166,67	2.937	3.808	129,66







GRACIAS

