

CENTRO DE SALUD FAMILIAR LA FLORIDA

CUENTA PÚBLICA
GESTIÓN 2022



ZONA DE SEGURIDAD



CARPA VACUNATORIO

Zona de seguridad d Interna

Zona de seguridad d Interna

Zona de seguridad d Interna

ROJO

AZUL

VERDE

GRIS

AMARILLO



CENTRO DE SALUD FAMILIAR LA FLORIDA

CUENTA PÚBLICA
GESTIÓN 2022



Es un proceso que dispone espacios de **diálogo**, con el propósito de dar a **conocer la gestión realizada**, generar **transparencia**, condiciones de **confianza** y garantizar el ejercicio del **control ciudadano** sobre la administración pública.



Consejo de Usuarios CDU



GESTIÓN 2022

Reuniones mensuales con CDU



Voluntariado de integrantes de CDU
Miércoles a las 09:00 am.



GESTIÓN 2022

Cambio de Directiva

- ✓ Presidente: Carlos Gonzalez V.
- ✓ Secretaria: Hortensia Naranjo Y.
- ✓ Tesorera: Fredegonde Claudet.
- ✓ Primer suplente: Eliana Guerra T.
- ✓ Segundo suplente: Migdalia Nieves de Chávez.
- ✓ Tercer Suplente: Marta Ulloa.



Actividades significativas para el CDU



GESTIÓN 2022

Alimentación sustentable



GESTIÓN 2022

Participación en Proyecto de la Pérgola con Homecenter Sodimac.



GESTIÓN 2022

Sra. Hortensia Presidenta del COSOC



Elegido Presidente del Consejo de usuarios de Hospital La Florida.



GESTIÓN 2022

Participación con Hospital en tu barrio, actividad en conjunto con Hospital de la Florida.



GESTIÓN 2022

Usuaris/os de CDU participando en
“Conversatorio derechos de las personas mayores”



GESTIÓN 2022

Actividades de 18 de Septiembre y Diciembre.



RECONOCIMIENTO



CENTRO DE SALUD FAMILIAR LA FLORIDA

CUENTA PÚBLICA
GESTIÓN 2022



Es un proceso que dispone espacios de **diálogo**, con el propósito de dar a **conocer la gestión realizada**, generar **transparencia**, condiciones de **confianza** y garantizar el ejercicio del **control ciudadano** sobre la administración pública.



*16 años al servicio de
nuestra comunidad*

...LA DIFERENCIA!
...MILLA

02:04:95

...EAT... ...M... ...Z...



CUANTOS SOMOS EN NUESTRO CESFAM ?

**TOTAL DE INSCRITOS EN APS:
328.908**

**EN LA FLORIDA SOMOS 402.433
HABITANTES**

FUENTE COMUDEF, SEPT 2022



Progresión Inscritos validados por FONASA

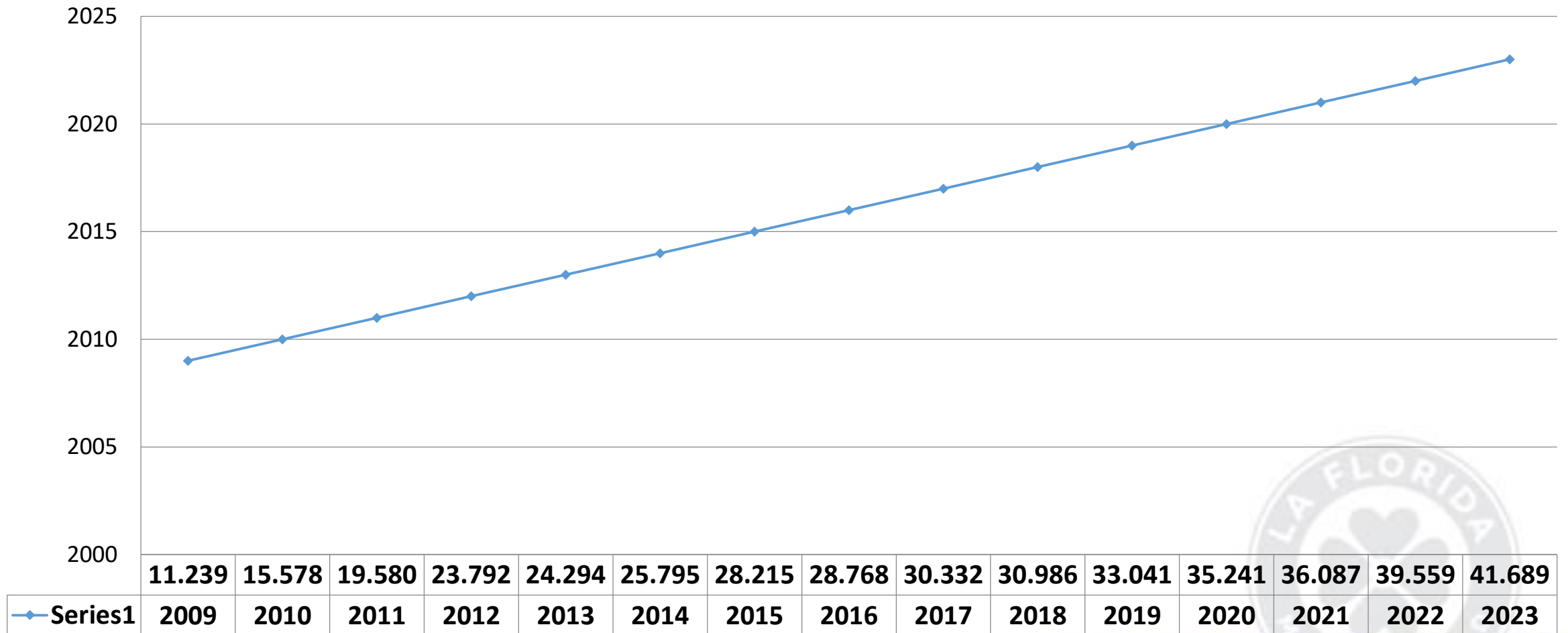

Total inscritos validados 2022 por género

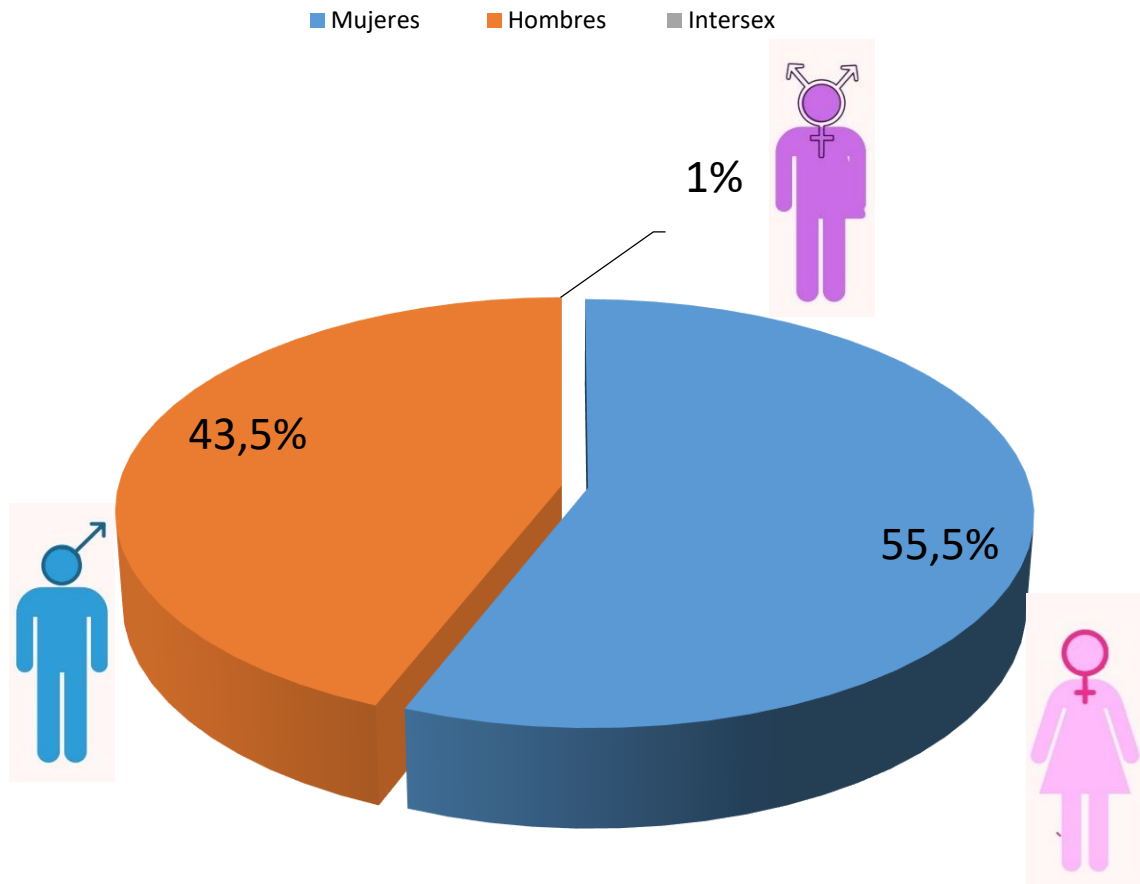

- Incremento de 3.472 usuarios inscritos validados con respecto al año 2021
- Al mes de abril de 2023, ya hemos inscrito mas de 2.130 usuarios, lo que se proyecta para este año es un aumento significativo de más de 6.000 nuevos usuarios inscritos en CESFAM La Florida.



Es la condición de cohabitación más o menos organizada de diferentes culturas, etnias o pueblos en un mismo espacio territorial

Grupos Etnicos inscritos en Cefam La Florida

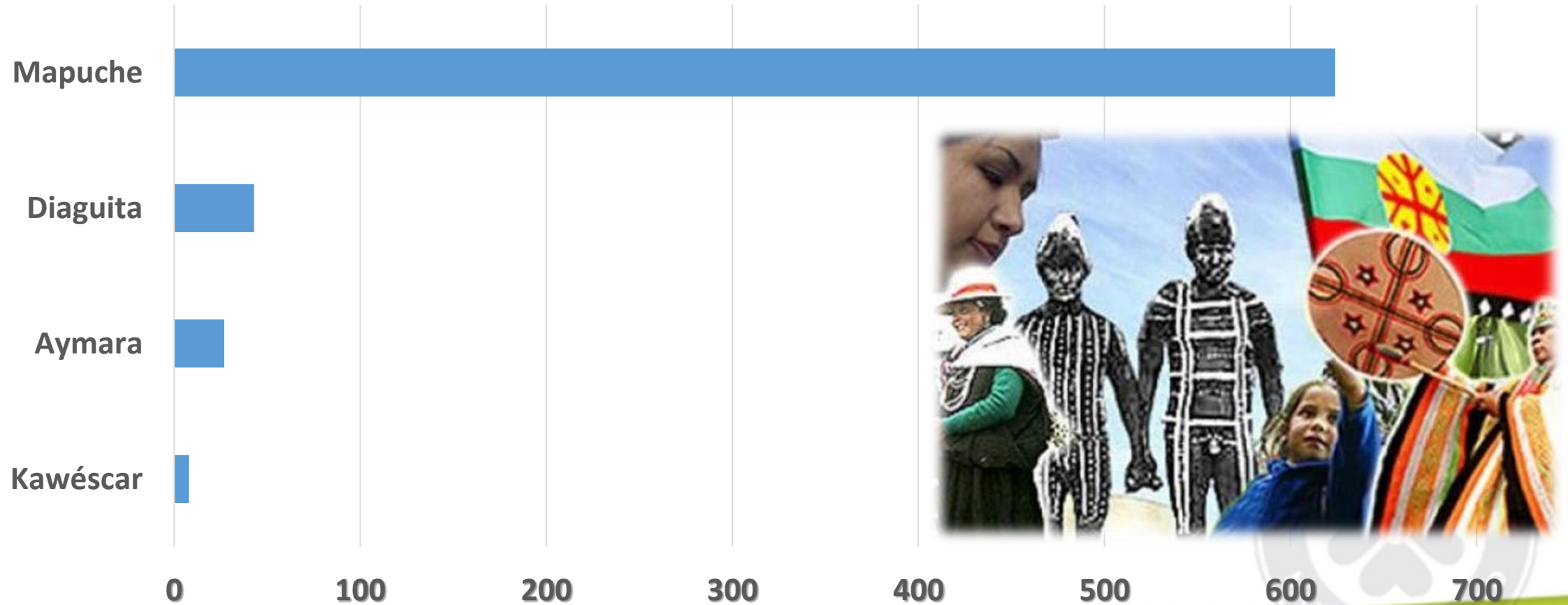

Población Migrante inscrita en Cefsam La Florida



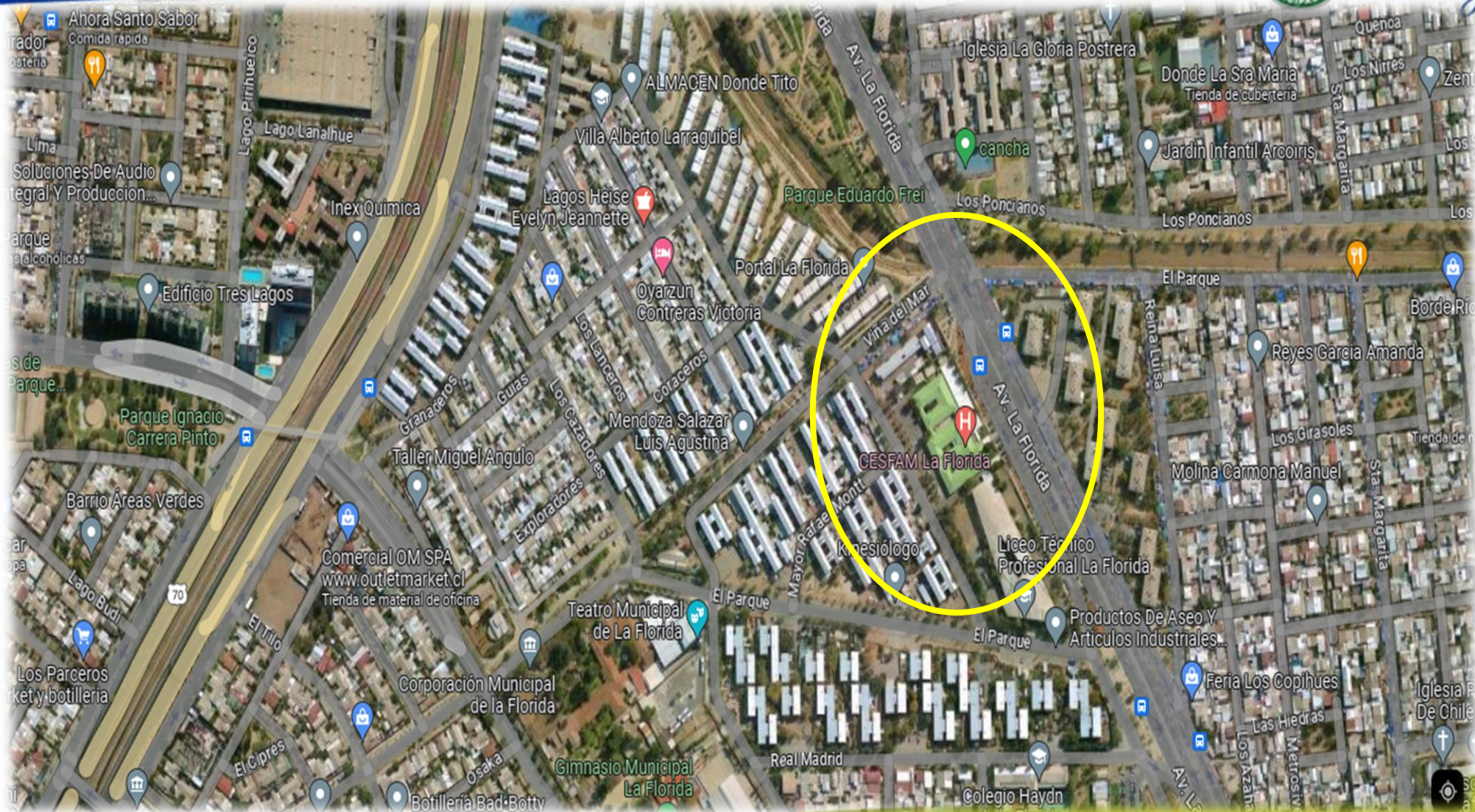

EQUIPOS DE CABECERA

UV 6
Avda. Americo Vespucio y
Avda. Vicuña Mackenna
Oriente

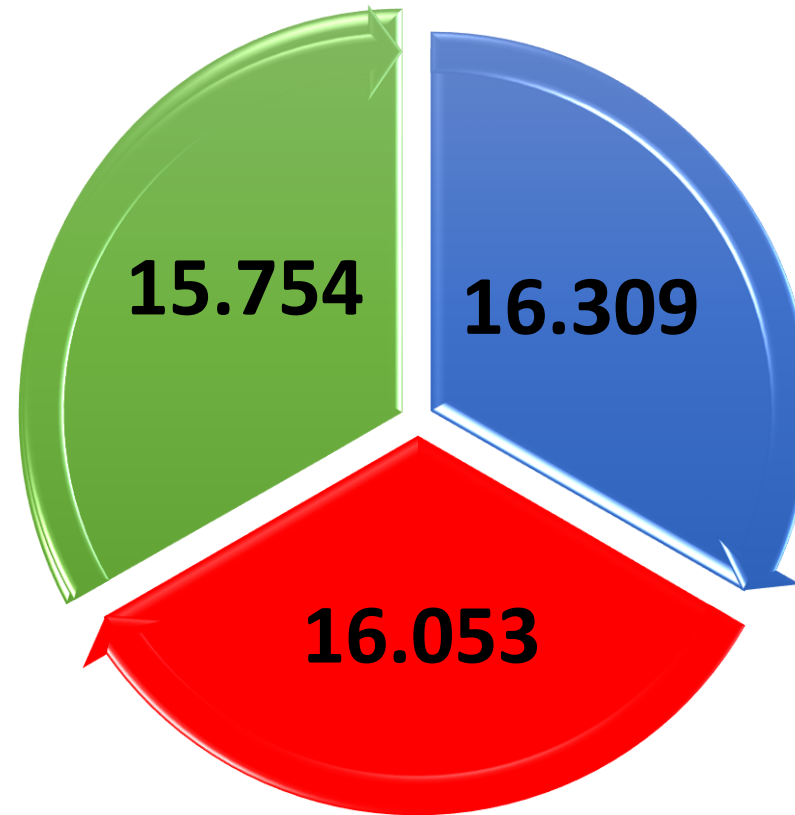

UV 24
Av. La Florida, Av. Dep. Américo
Vespucio y Walker Martínez

UV 23
Av. La Florida, Av. El Parque,
Vecinal y Av. Walker
Martínez.

**UNIDAD DE APOYO – FARMACIA – SOME – GES - EQUIPO PAD
VACUNATORIO- VACUNATORIO EXTERNO -BODEGA ALIMENTOS - SAPU**

NUESTROS USUARIOS AL CENTRO



USUARIOS SECTOR VERDE



Grupo R P año 2019

Guillermo Mieres 77 años
Por su adherencia y avances
en su tratamiento y por su
gran entusiasmo.

Marcia Prado 75 años
Esposa y Viuda de don Raúl
Fernandez, ambos muy
adherentes a su tratamiento,
una pareja muy unida y
cariñosa.

USUARIA SECTOR AZUL

Andrea Pereira García, 39 años, madre de 2 hijas, usuaria de sector azul desde inicios de CESFAM La Florida. Lo que la caracteriza es su simpatía, sonrisa fácil y amabilidad frente a las distintas situaciones.

Sobreviviente, resiliente y comprometida con las distintas causas que se propone.

USUARIO SECTOR ROJO

Gerando Diaz Morales, Usuario que tuvo un vuelco muy positivo en su autocuidado, muy preocupado de su tratamiento, responsable con sus citas y controles. Muy amable y cercano con el personal de su sector.

**TOTAL
ATENCIONES
AÑO 2022
230.025**





ANÁLISIS SANITARIO DE NUESTRA POBLACIÓN





SALUD INFANTIL

Salud Integral de niños y niñas
de 0 a 9 años



Prevención

Detección

Objetivo: Lograr
un adecuado
Desarrollo y
crecimiento

Tratamiento
oportuno

Acompañamiento



**2.996 Controles Sano
Médicos y Enfermeros**



**1.025 Consultas y controles
Nutricionales**

**4.698
Atenciones**



**677 Evaluaciones
DSM**

Talleres:

- Taller ERI
- Taller Masaje y Apego
- Taller estimulación DSM
- Taller Prevención IRA y Fomento LM
- Nadie es perfecto

Estado nutricional de nuestra población infantil 2022

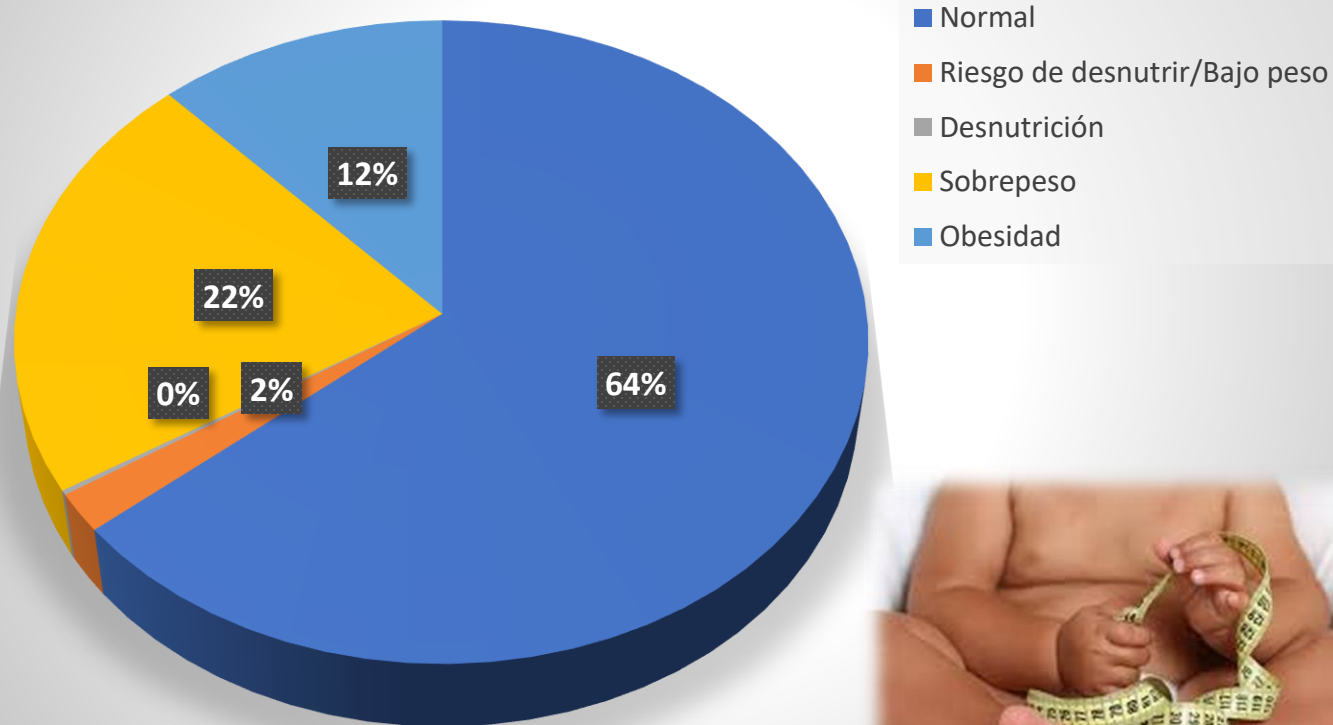

Meta sanitaria de Lactancia materna exclusiva al 6to mes de vida aumentó de 26.7% a 61.1%

PILOTO DE ATENCIÓN INTEGRAL A NIÑOS Y NIÑAS TEA

Año 2022 (trastornos del espectro autista)

**64 Familias Beneficiarias +
1.100 prestaciones**



**Hoy en Sala de Habilitación →
132 niños y niñas en terapias y
33 adolescentes en talleres**

**Talleres a padres y
capacitaciones a centros
educativos**



SALUD DE LAS Y LOS ADOLESCENTES



Actividades que se realizan en el programa:

- Control Joven Sano (ficha CLAP)

Ficha Clap (IAAPS)

- Ficha Clap 10-14 años (anual)
- Ficha Clap de 15-19 años (cada 2 años)

Esta ficha es realizada por las matronas del Cefam

- Consulta médico Joven Sano



Atenciones realizadas durante 2022

- Fichas CLAP presenciales en CESFAM y colegios : **390**
- Fichas CLAP remotas por contingencia COVID-19 : **573**
- Total de fichas CLAP : **963**

1.920



Desafíos para este año

- Reanudar todas las fichas CLAP de manera **presencial**
- Retomar realización de “*Tarde Adolescente*” (último viernes del mes)
- Continuar trabajo en conjunto con establecimientos educacionales para aplicación de *Control Joven Sano en colegios*







ENFERMEDADES CRONICAS NO TRASMISIBLES



Número de usuarios con Hipertensión Arterial



5.574



Número de usuarios con Diabetes mellitus 2



2.441



Número de usuarios con Dislipidemia



2.438

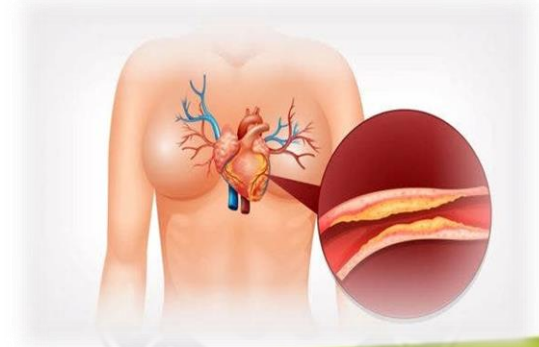

Número de usuarios con ASMA



1.490



Número de usuarios con EPOC (Enfermedad Pulmonar Obstructiva Crónica)



390

EPOC

ENFERMEDAD PULMONAR OBSTRUCTIVA CRÓNICA

ENFERMEDADES

- Enfisema
- Bronquitis Crónica

SÍNTOMAS

- Tos crónica
- Disnea (falta de aire)
- Expectoración anormal

ESTADÍSTICAS

- 4^{ta.} causa de muerte en el mundo
- 3 de muertes al año
- 90% de las muertes en países de bajos ingresos
- 65 la padecen en el mundo

PRINCIPALES CAUSAS

- Exposición a gases y productos químicos
- Tabaquismo / humo indirecto de cigarrillo
- Gas para cocinas sin la ventilación adecuada
- Infecciones repetidas en las vías respiratorias



80 Sesiones Rehabilitación post Covid-19 Sala ERA



PROYECTO INNOVADOR

Piloto dolor crónico no oncológico

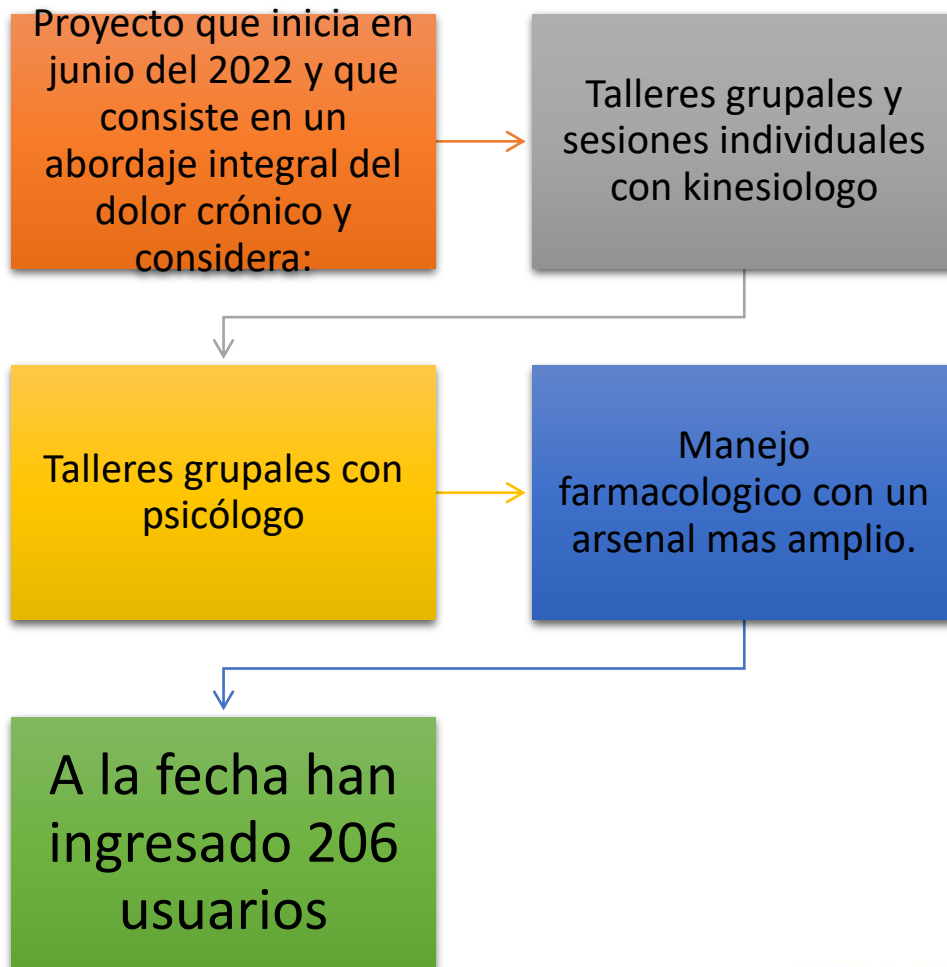

El objetivo es acompañar a las personas a entender el dolor crónico desde otra perspectiva y entregar herramientas que ayuden a manejarlo.

De esta manera, permitirles ser lo más funcional posible y mejorar su calidad de vida.

Criterios de ingreso

- Edad: 25 a 59 años
- Duración Dolor crónico: mayor a 3 meses de evolución
- Diagnósticos: Fibromialgia, Síndrome Manguito Rotador, Síndrome Dolor Lumbar, Artritis de rodilla o cadera, Artrosis.



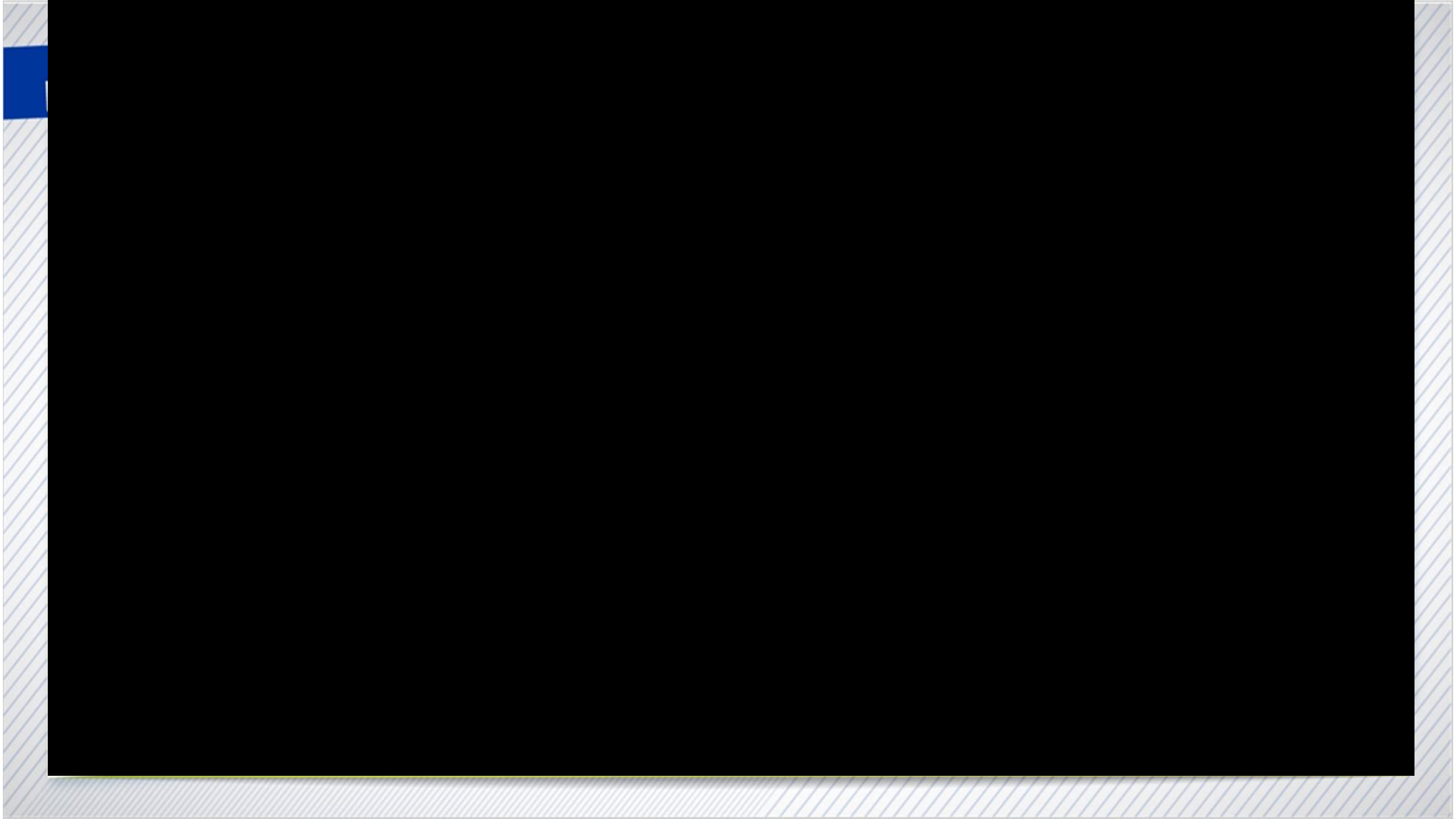



LA FLORIDA
Junto a ti!

CONTROLES Multimorbilidad realizados

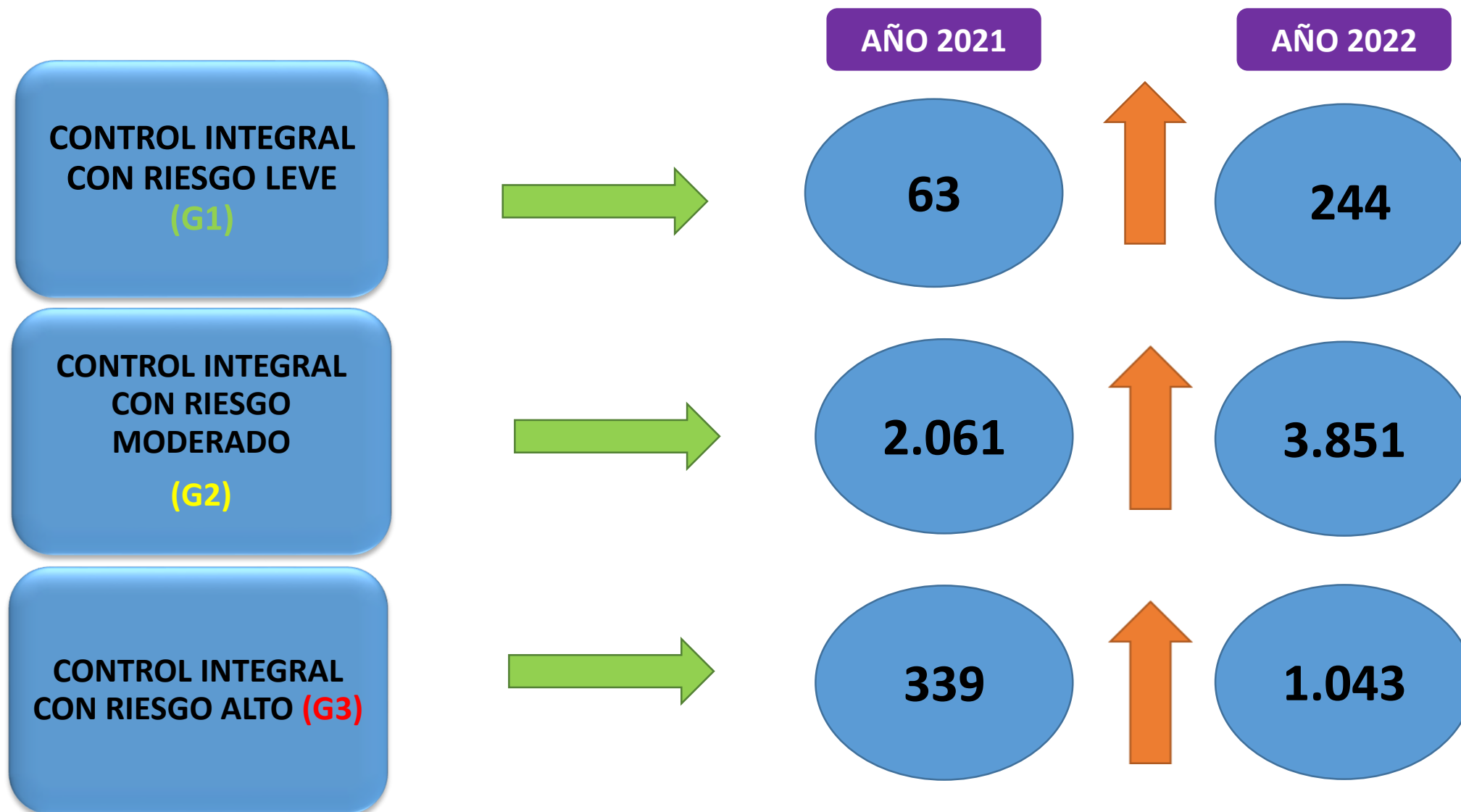

5.138
CONTROLES
INTEGRALES

Programa MAS Adultos Mayores Autovalentes

250 TALLERES ESTIMULACIÓN MOTORA

212 TALLERES DE ESTIMULACIÓN COGNITIVA

38 TALLERES DE AUTOCUIDADO

258
BENEFICIARIOS



LA FLORIDA
SALUD *Junto a ti!*



Reconocimiento usuarios Programa Más Adultos Mayores Autovalentes





Sra. Silvia Gutiérrez Bravo

Se reconoce su compromiso reflejado en su adherencia al Programa, que ha generado mejoras significativas en su funcionalidad. Además destacamos el trabajo realizado por su comunidad.



Don Juan Arteaga Villouta

Se reconoce su adherencia desde el año 2015 en el Programa siendo uno de sus fundadores. Destacamos su capacidad de resiliencia y el gran amor a la vida.



SALUD MENTAL 2021

1.140 ingresos SM

11.838 controles de salud mental **2.500 +** que el año anterior

2.072 Personas Bajo control **800 +** que el año anterior



Algunas Actividades grupales y comunitarias:

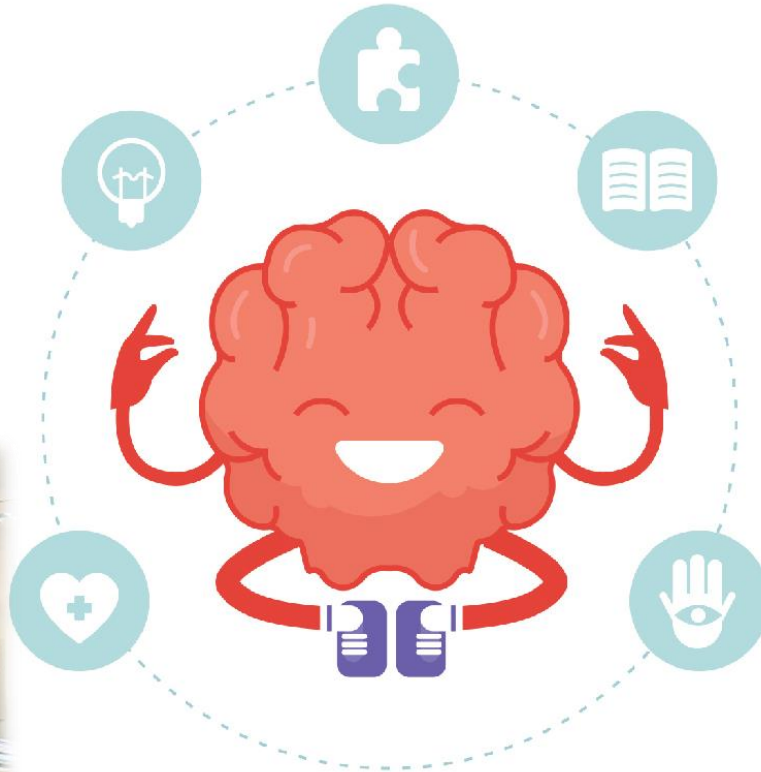



SALUD SEXUAL Y REPRODUCTIVA



GESTANTES

Total de Gestantes en control **371** en 2022:

- **117 (31,5%)** Gestantes migrantes (principalmente Venezolanas)
- **16** Gestantes adolescentes (50% más que en 2021)



CANCER CERVICO UTERINO



Durante el 2022, continuamos con el programa para recuperar las coberturas de PAP perdidas durante la pandemia:

- 4.835 Mujeres de 25 a 64 años con PAP vigente a diciembre 2022 (221 más que el año anterior)
- 42,4% Cobertura de PAP en diciembre 2022
- 2.803 equivalente a un 125% más que 2022, aún 26% menos que en 2019.
- **22 PAP alterados en 2022**

CANCER DE MAMA

- Durante el año 2022 se realizaron **65** sospechas por Cáncer de mama en nuestro centro de salud, un 48% más que en 2021.
- **Se recibieron 18 exámenes críticos**

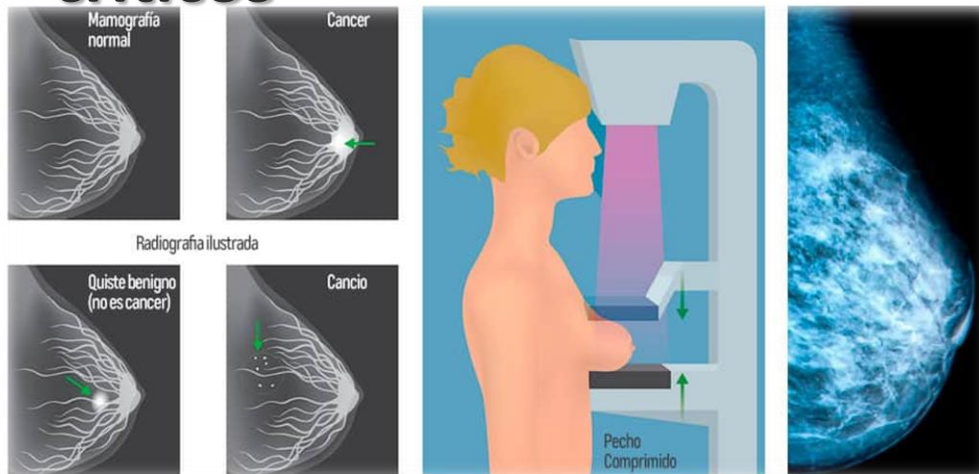

Sospecha Ca mama

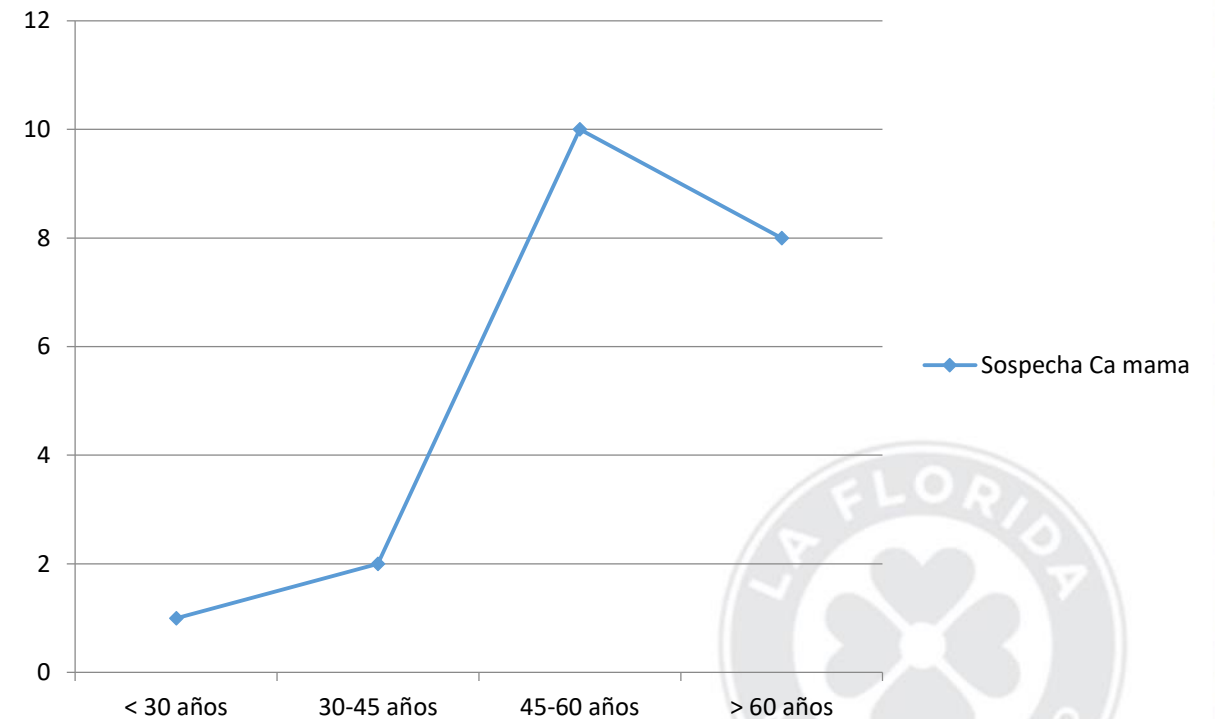

Programa Ginecología en APS

- En mayo 2022 comenzó un proyecto junto al HLF de acercar a ginecólogas a atención primaria, acortando los tiempos de espera en la atención en el hospital.
- En nuestro CESFAM recibimos derivaciones desde 5 centros de la comuna (zona norte), en José Alvo otro 4 (zona sur)
- Durante el 2022 se realizaron:
 - 289 Consultas ginecológicas por especialista
 - 118 Ecografías ginecológicas



Taller piso pélvico

- Teniendo en cuenta la calidad de vida de nuestras usuarias y la prevalencia de las consultas por incontinencia de orina y prolapso genital, tomamos la iniciativa de crear un taller de piso pélvico.
- Tuvimos tan buenos resultados, que en 2023 se amplió la iniciativa a los otros CESFAM de la comuna! Favoreciendo a muchas otras usuarias.





SALUD ODONTOLÓGICA



Salud Dental Año 2022

Total Atenciones Dentales año 2022:

18.765

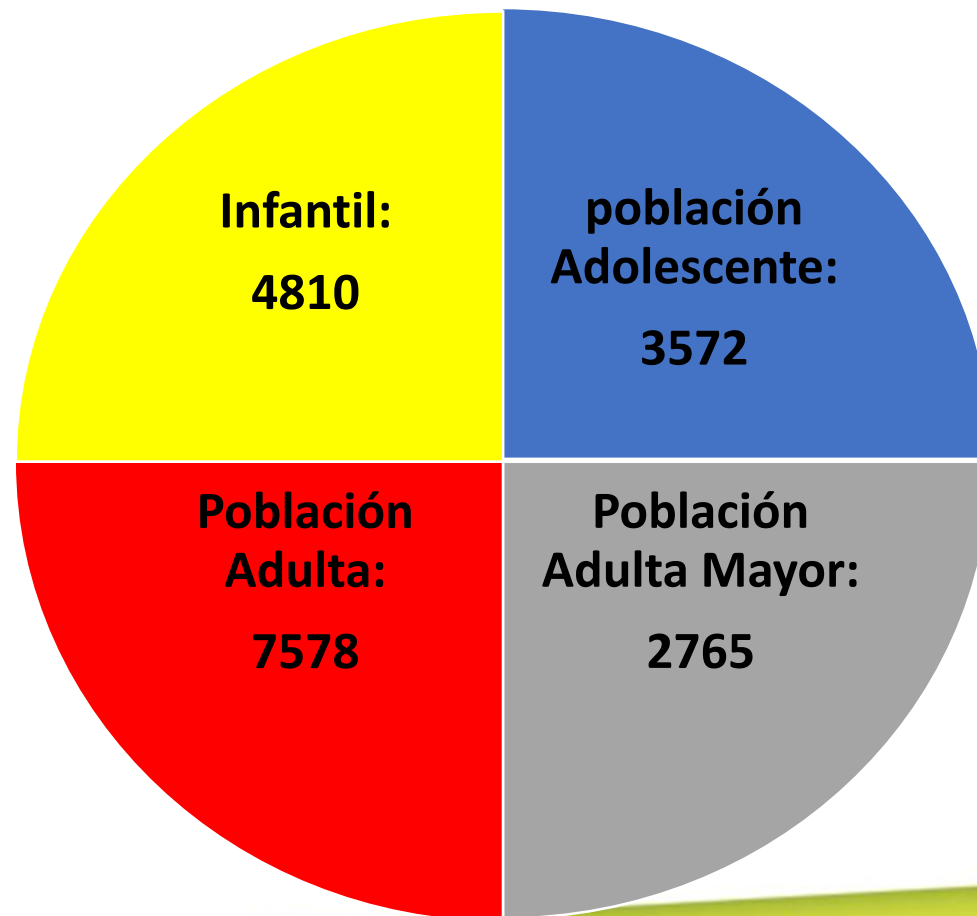



INVERSIÓN EN INFRAESTRUCTURA BOX DENTALES



ATENCIONES EN COMUNIDAD



QUE PASO CON EL COVID?



HENRIQUEZ
MIOLOGIA

LA PRENSA

Primer caso de coronavirus en Chile está en el Maule

Hombrere de 51 años de San Antonio. Viajó durante un mes por distintos países del suroeste asiático y llegó a Chile el 25 de febrero. | 11



El ministro informado en el momento de la noticia de haber sido el primer caso de coronavirus en Chile. | 11

Estudiantes curicanos iniciaron su año escolar

El primer día de clases en la zona de Curicó. | 11



Mujer fue detenida por presunta responsabilidad en incendios forestales. | 11



Ministro Rodrigo Bel es uno de los miembros de la Corte de Apelaciones. | 11



Abrió sus...

3 de marzo 2020
Primer caso de coronavirus en Chile



LA FLORIDA
SALUD *Junto a ti!*



ÚLTIMO MINUTO

CONFIRMAN PRIMER CASO DE CORONAVIRUS EN CHILE

TOTAL TESTEO 2022

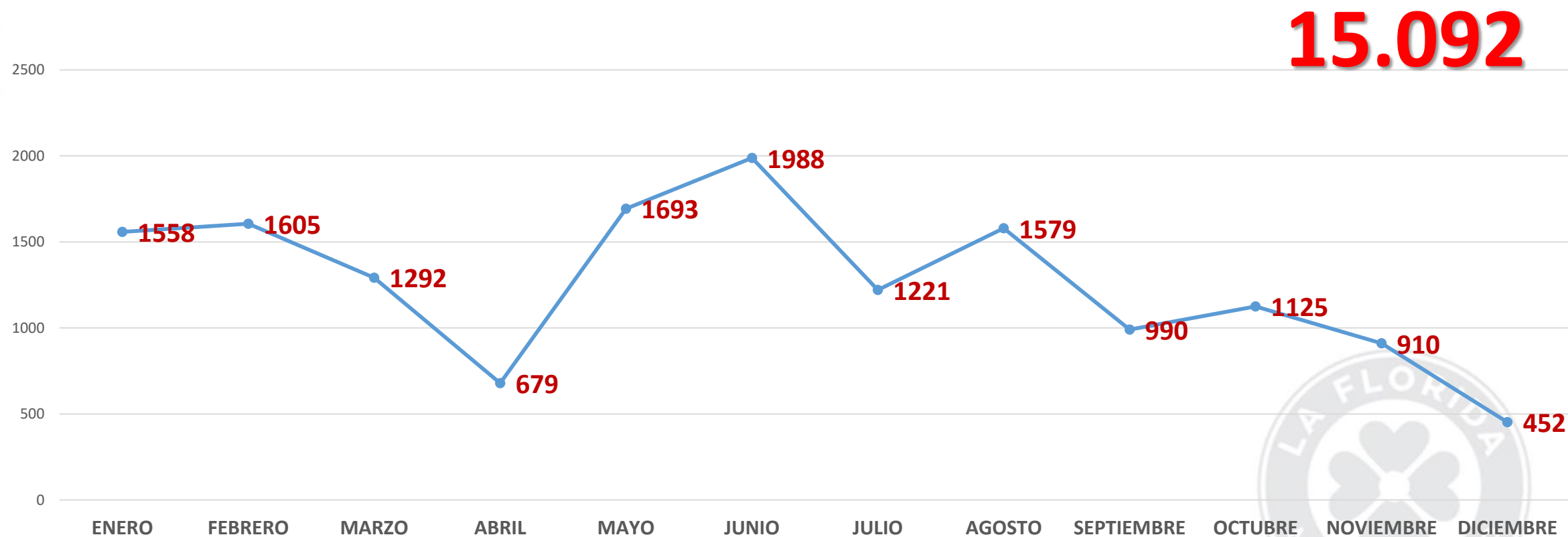

TASA DE POSITIVIDAD CESFAM LA FLORIDA

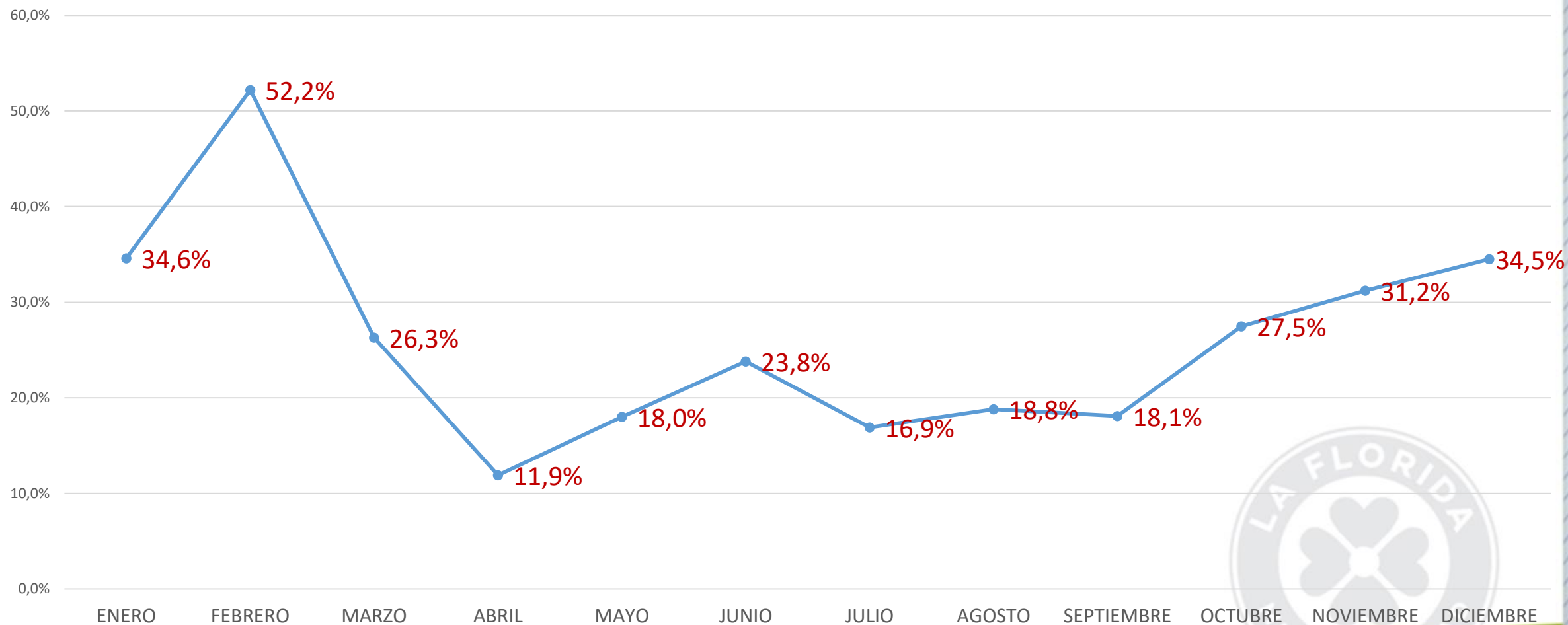



Se termina la emergencia por covid pero no la pandemia y estos son los retos, según un microbiólogo

Este viernes, la [Organización Mundial de la Salud](#) confirmó que el covid-19 ya no es una [emergencia de salud mundial](#). Sin embargo, este anuncio no se traduce en que la pandemia ha terminado, dice Andreu Comas García, investigador del Departamento de Microbiología de la Facultad de Medicina de la Universidad Autónoma de San Luis Potosí. El especialista habla sobre los retos que enfrentará la humanidad con el coronavirus.



¿Como vamos este 2023?



Tasa positividad CESFAM La Florida

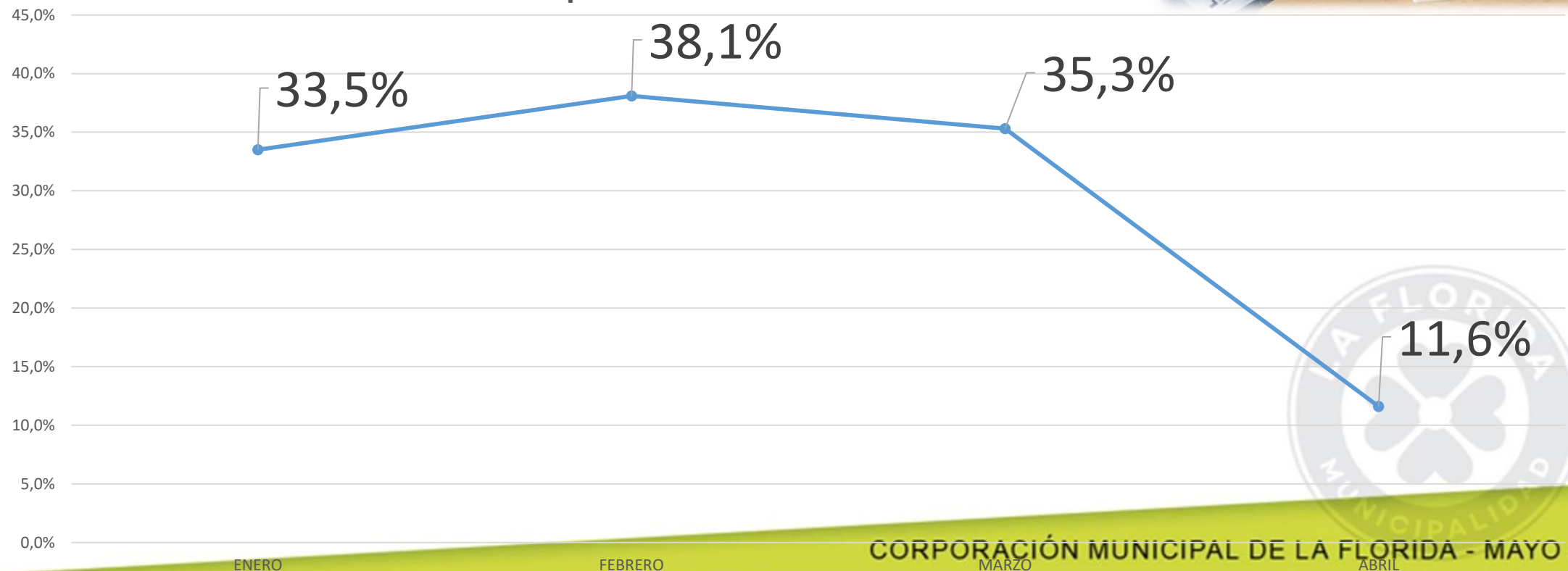

UNIDADES APOYO / SAPU





Toma de muestra
19.226 (6.401
+ que el año anterior)



Podología
1.611
(600 más que el año anterior)



Curaciones de pie diabético
7.485
(664 más que el año anterior)



SAC
21.118
atenciones



SAPU
25.031
atenciones

SECTOR AMARILLO



Usuaria con buena adherencia a tratamiento, optima redes familiares apoyada principalmente por su hija y nieta.

Sra. Veronica López



GESTIÓN DE FARMACIA



Despacho de prescripciones

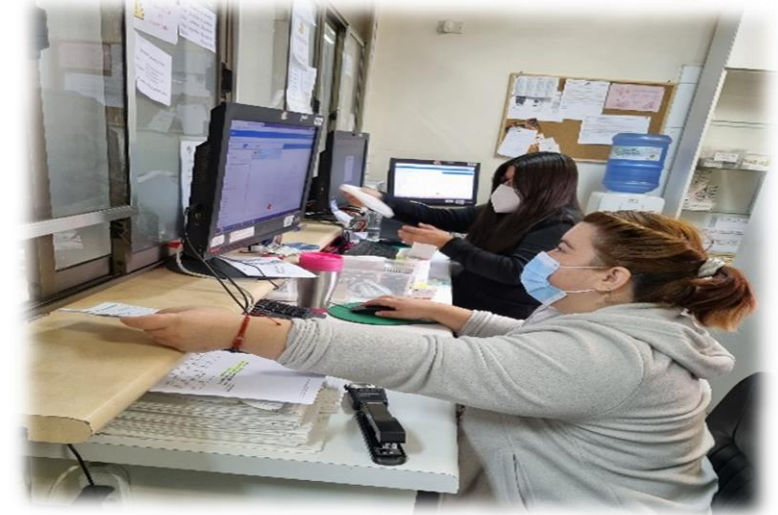
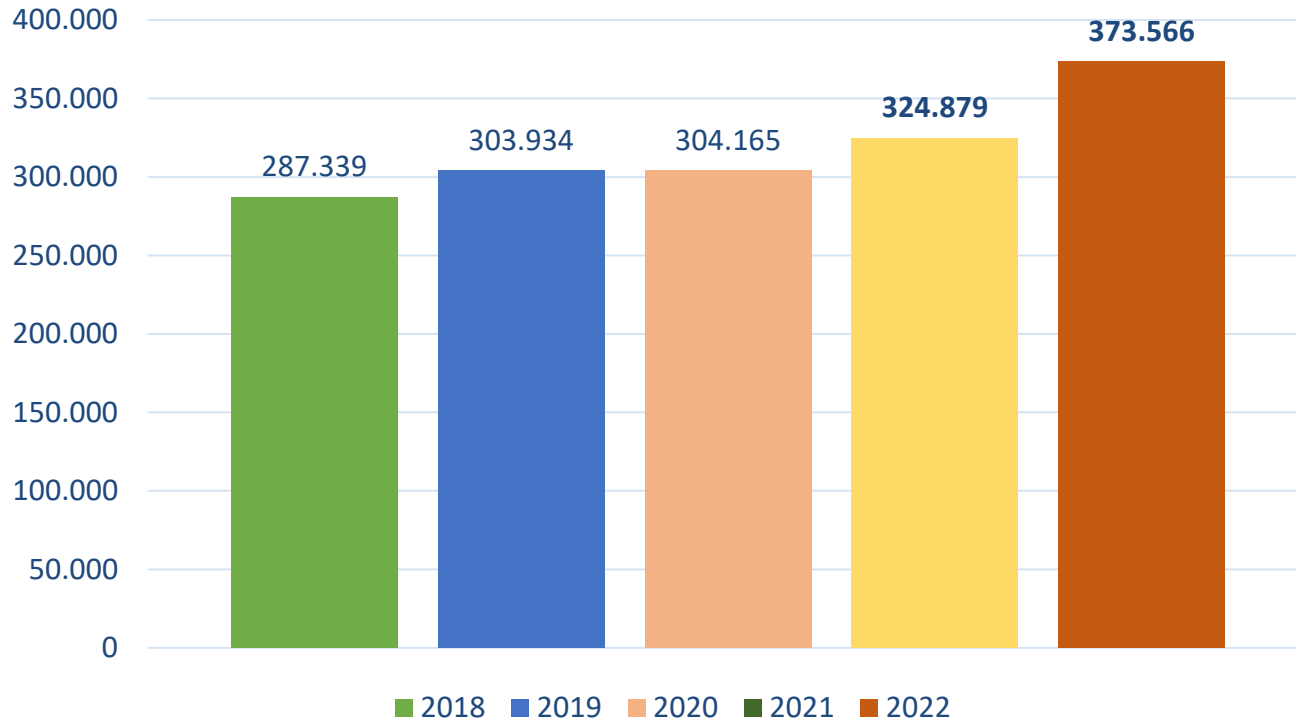

463.163

Prescripciones

(Aumento del 15 % con respecto a 2021)

Aprox. 8000 personas al mes

Horario	Total Personas Anuales	Total Prescripciones
Normal (08:00 a 17:00)	73.286	373.566
Extensión Horaria (L-V = 17:01 a 20:00 y Sábados= 9:00 a 13:00)	16.698	89.597

Estrategia de despacho de Medicamentos a domicilio

✓ 896 usuarios beneficiarios al mes

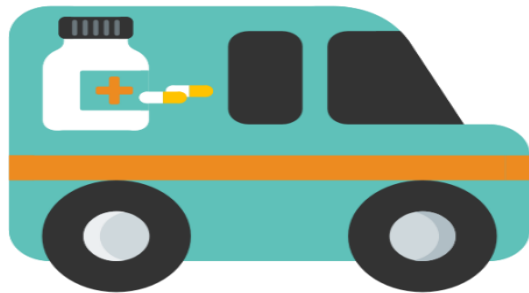

	MES	DESPACHO
2022	Enero	1070
	Febrero	877
	Marzo	874
	Abril	831
	Mayo	795
	Junio	897
	Julio	863
	Agosto	918
	Septiembre	940
	Octubre	894
	Noviembre	991
	Diciembre	935
	TOTAL	10.885

Oferta Servicios farmacéuticos 2023

- Revisión de la Medicación

- Conciliación farmacéutica

- Educación Farmacéutica.

Seguimiento Farmacoterapéutico.

“Varias sesiones – Comprende todas las actividades”



Oficina de Información, Reclamos y Sugerencias (OIRS)

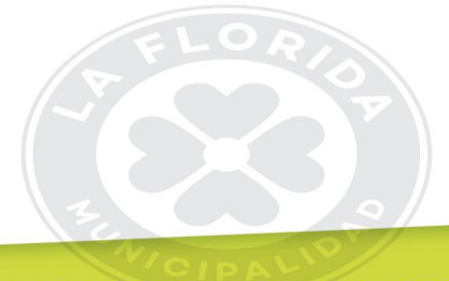

Solicitudes ciudadanas

Resumen de solicitudes ciudadanas durante el periodo 2022.

SOLICITUDES	TOTAL	%
RECLAMOS	249	52%
FELICITACIONES	122	25,5%
CONSULTA, SOLICITUDES, SUGERENCIAS	72	15%
NULOS	36	7,5%
TOTAL	479	100%



TIPOS DE RECLAMOS

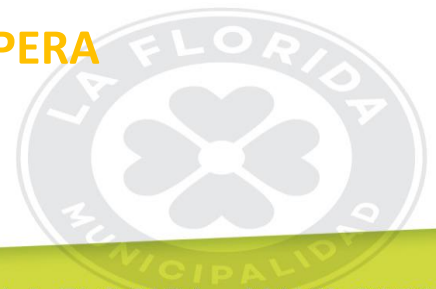
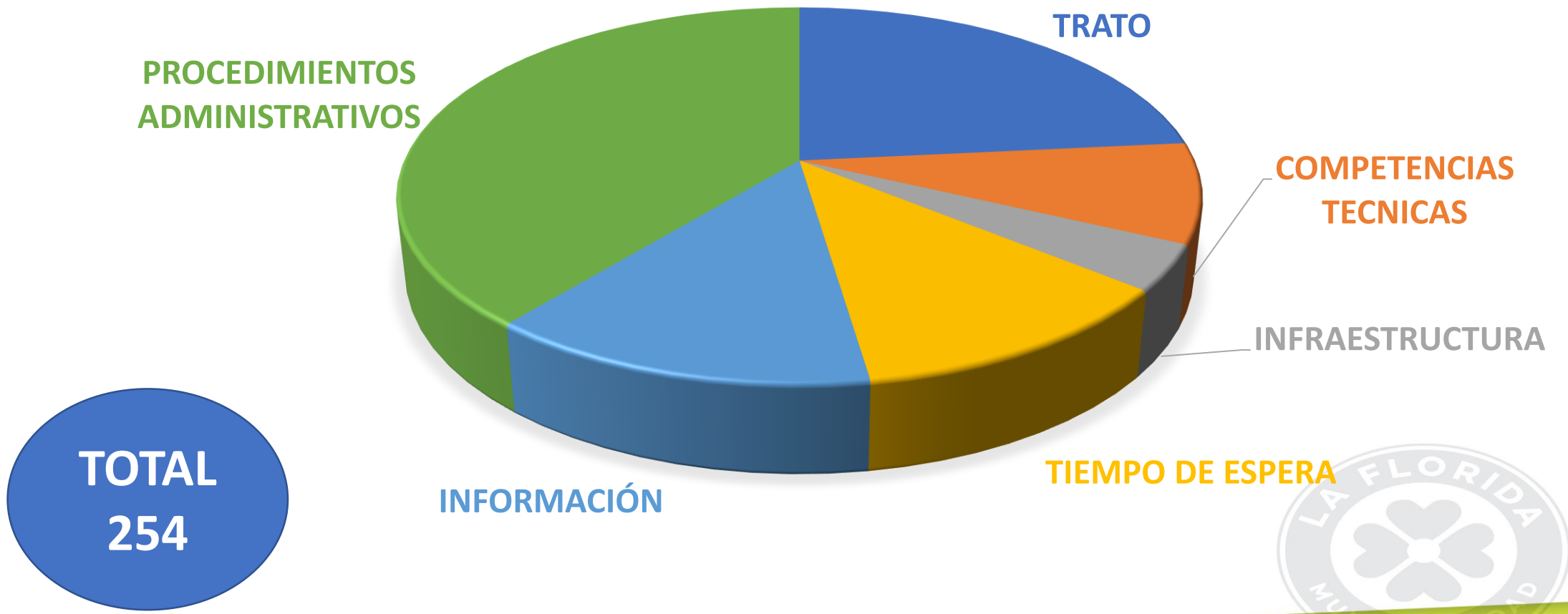

HORA FACIL desde el 12 de octubre 2022

- **1.613** horas medicas octubre a Diciembre 2022
- **80** Atenciones solicitadas por Vía Web: atenciones realizadas de EMPA, Atenciones con educadora, nutricionista, kinesiólogos y matronas.

AVANCE AÑO 2023

- **4.860** Hora para morbilidad médica por llamado telefónico
- **111** Horas agendadas vía WEB



AGENDA TU HORA AL:
800 000 180
HORARIO DE ATENCIÓN:
DE LUNES A VIERNES DE 07:00 A 17:00 HRS.

También puedes agendar tu hora, ingresando a
www.lafloridahorafacil.cl

Solicitudes ciudadanas

Como acceder a las solicitudes ciudadanas, actualmente tenemos 2 formas:
PRESENCIAL Y VIRTUAL.

FORMULARIO DE REGISTRO DE REQUERIMIENTO

Reclamo Consulta Sugerencia Solicitud Felicitación

FOLIO: 142.-

Ciudad y Fecha: _____

INSTITUCIÓN QUE RECIBE EL REQUERIMIENTO

Establecimiento	Fono(s)
Unidad o Servicio que origina su requerimiento	

IDENTIFICACIÓN DE LA PERSONA (REQUERENTE - AFECTADO/A)

Nombres		Apellidos		Usuario(s) PRAIS		SI	NO
Nombre Social		Cédula de Identidad		Fecha de Nacimiento			
Sexo	H	M	Género	F	M	Transgénero	
Nacionalidad	Pueblo Originario		Domicilio		Comuna		
Teléfono (s)		Correo electrónico					

IDENTIFICACIÓN DE LA PERSONA SOLICITANTE (completar en caso que usted presente el requerimiento por la persona requirente - afectado/a)

Nombres		Apellidos	
Nombre Social		Cédula de Identidad	
Nacionalidad		Pueblo Originario	
Relación con la persona (requirente - afectada)			

Autoriza envío de respuesta a su correo electrónico SI NO Correo electrónico: _____

DESCRIPCIÓN DE LA SITUACIÓN QUE ORIGINA SU REQUERIMIENTO (Si falta espacio puede usar una hoja anexa)

PETICIÓN(ES) CONCRETA(S)

SI ADIUNTA DOCUMENTO(S), INDICAR CUAL(ES)

NOMBRE Y FIRMA RECEPTOR _____ **FIRMA REQUERIENTE** _____

NOTA 1. El plazo para recibir la respuesta a su reclamo será dentro de quince días hábiles, contados desde el día hábil siguiente a su recepción, donde el prestador reclamado deberá responder con los antecedentes de que disponga (Ley 20.584). Para consulta, sugerencia, solicitud y/o felicitación el plazo será de 20 días hábiles (Ley 19.880).

NOTA 2. Si en 15 días hábiles no recibe respuesta de nuestra parte, o la respuesta recibida no le resulta satisfactoria, Ud. puede solicitar su revisión ante la Superintendencia de Salud (https://www.supersalud.gub.cl) dentro de los 5 días hábiles siguientes, debiendo acompañar todos los antecedentes que disponga, así como la carta de respuesta, si cuenta con ella (Reclamos por Ley 20.584, Decreto N° 10, Artículo N° 14).

NOTA 3. En caso que a partir de las prestaciones reclamadas, usted identifique que se ocasionó un daño a la salud, puede ejercer el derecho de presentar una solicitud de mediación, procedimiento que eventualmente podrá propiciar una solución de la problemática, de lograrse un acuerdo con el prestador existencial (Ley 19.866, Artículo N° 8) y siguientes). Dicho procedimiento es obligatorio si desea iniciar acciones judiciales, y debe solicitarse:

- Ante el Consejo de Defensa del Estado (Fono 800 800 233) para todo establecimiento de Salud (a excepción de los que son dependientes de una Corporación Municipal);
- Ante la Superintendencia de Salud, con un costo asociado a ser asumido por las partes, si el Establecimiento a que ocurren los hechos es de dependencia de una Corporación Municipal.



SISTEMA OIRS

[Inicio](#) [Atención Ciudadana](#) [Preguntas Frecuentes](#) [Oficinas Regionales](#)

Datos del Solicitante

Todos los datos marcados con un * son de caracter obligatorios.

El solicitante es Persona Natural Persona Jurídica e Instituciones Chileno(a) Extranjero(a)

PRAIS Si No

RUT (ejemplo 12345678-0)

Nombre *

Apellido Paterno * Apellido Materno

Fecha Nacimiento / / (formato DIA/MES/AÑO)

Sexo Hombre Mujer

Pueblos Indígenas **SELECCIONE**

Teléfono de contacto * **Fijo**

Teléfono secundario **Fijo**

¿El afectado es la misma persona solicitante? Si No

Durante el 2022 se implementa el código QR el cual al escanear nos lleva directamente a la pagina OIRS.MINSAL.CL potenciando el acceso a la plataforma.



SISTEMA OIRS

Inicio Atención Ciudadana Preguntas Frecuentes Oficinas Regionales

Datos del Solicitante

Todos los datos marcados con un * son de caracter obligatorios.

El solicitante es Persona Natural Persona Jurídica e Instituciones Nacionalidad Chileno(a) Extranjero(a)

PRAIS Si No

RUT (ejemplo 12345678-0)

Nombre *

Apellido Paterno * Apellido Materno

Fecha Nacimiento / / (formato DIA/MES/AÑO)

Sexo Hombre Mujer Pueblos Indígenas

Teléfono de contacto * Fijo

Teléfono secundario Fijo

¿El afectado es la misma persona solicitante? Si No

TRABAJO COMUNITARIO E INTERSECTORIAL.



PARTICIPACIÓN SOCIAL

Se trabaja en retomar actividades presenciales y con nuevas organizaciones.

Jornadas mensuales con CDU.

Cambio de encargado de Participación social y Promoción de Salud.

Trabajos en mesas territoriales.

Fortalecimiento de trabajo con la comunidad.



PARTICIPACIÓN SOCIAL

Actividades realizadas durante el año 2022.



ACTIVIDAD CON POBLACIÓN DE PERSONAS MAYORES OCTUBRE 2022



CHARLA CON SII Y SECTOR VERDE



PARTICIPACIÓN SOCIAL

Actividades realizadas durante el año 2022.



REUNIONES MENSUALES CON CONSEJO DE USUARIOS



VOLUNTARIADO



PROMOCIÓN EN SALUD

Trabajo realizado durante el periodo 2022.

Retomar trabajo con colegios y jardines infantiles.

Retomar actividades físicas con la comunidad

Cambio de encargado de Participación social y Promoción de Salud.

Conmemoración de efemérides con nuestra comunidad.



PROMOCIÓN EN SALUD

Trabajo realizado durante el periodo 2022.

OPERATIVO DE SALUD A POBLACIÓN TRABAJADORA



PROMOCIÓN EN SALUD

Trabajo realizado durante el periodo 2022.



Charlas preventivas en establecimientos educacionales



Actividades preventivas a nivel comunal





**Commemoración
de la NO
violencia
25 de
NOVIEMBRE**



GESTIÓN DE CALIDAD



Mejora Continua



Gestión de Riesgos

Análisis de eventos y planes de mejora



Accreditación

Protocolos de atención y supervisión de nuestros procesos



RECURSOS HUMANOS Y FINANCIEROS



Estamento	Jornadas
Médico	20,73
Odontólogos	6
Químico Farmacéutico	1
Educadora Párvulos	1
Trabajadoras Sociales	5,5
Enfermeras	11,75
Kinesiólogos	8
Matronas	8,34
Nutricionistas	5,82
Psicólogos	5
Técnicos y Paramédicos	33,75
Administrativos	23,64
Auxiliar de Servicio	12,8
Terapeuta Ocupacional	1
TOTAL DOTACIÓN	144,33

Estándar MINSAL : I profesional Medico X 3,300 Inscritos

En CESFAM La Florida: I profesional medico X 1.908 inscritos habitantes



AGRADECIMIENTO Y RECONOCIMIENTO

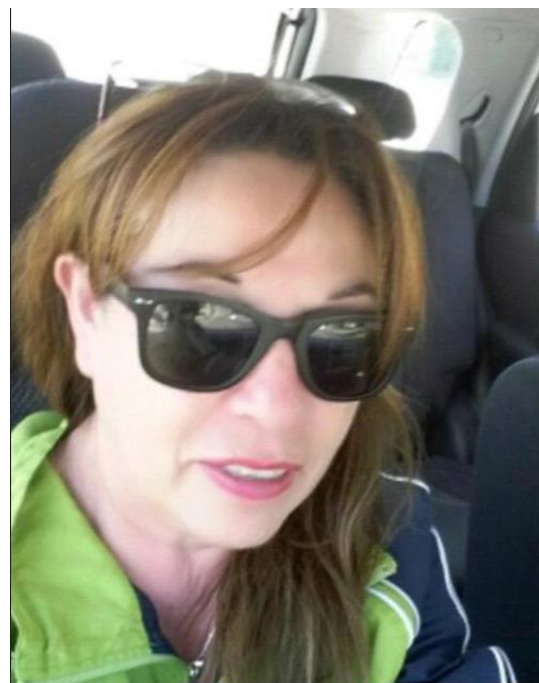

GESTIÓN DE RECURSOS FINANCIEROS

INGRESO PERCAPITA



PROGRAMAS DE REFORZAMIENTO Y CONVENIOS VARIOS



APORTE MUNICIPAL

CESFAM LA FLORIDA Y SAPU LA FLORIDA	
GASTOS	
Remuneraciones	
Honorarios	
Gastos operacionales	
Medicamentos e insumos médicos	
SAPU	
Deuda Flotante	
PRAPS en ejecución	

INGRESOS	
Ingresos Per capita	
PRAPS	

GASTOS	
Total Gastos	\$6.254.078.884

INGRESOS	
Total Ingresos	\$5.818.886.718

DÉFICIT	\$ -435.192.166
----------------	------------------------





- 10% BRAIN**
Lorem ipsum sit dolor
- 28% TOOTH**
Lorem ipsum sit dolor
- 7% HEART**
Lorem ipsum sit dolor
- 9% LUNGS**
Lorem ipsum sit dolor
- 12% STOMACH**
Lorem ipsum sit dolor
- 30% LIVER**
Lorem ipsum sit dolor
- 17% COLON**
Lorem ipsum sit dolor

2022



GESTIÓN

CUENTA PÚBLICA

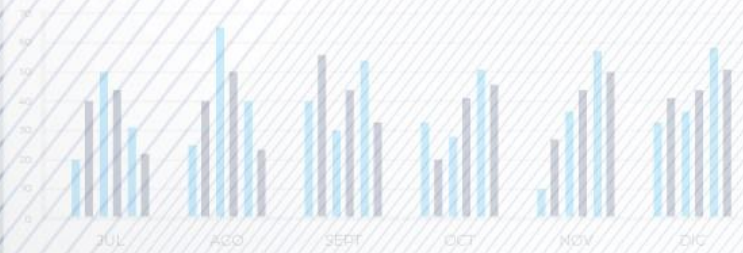

LA FLORIDA
SALUD *Junto a ti!*

1416
RESCATE
RPM - LA FLORIDA

CENTRO DE RESCATE

El Centro de rescate 1416 de La Florida tiene como objetivo poder prestar una atención pre hospitalaria de calidad y oportuna, tanto de morbilidad como de urgencias, a todos los vecinos de la comuna, de acuerdo a sus necesidades.



CENTRO DE RESCATE 1416

- Centralizamos y coordinamos los programas de:
 - **Médicos a Domicilio.**
 - Atención de morbilidad con hora agendada, alrededor de **50.700** atenciones anuales (2022)
 - **Ambulancias básicas y avanzadas (UTI a domicilio).**
 - Alrededor de **30** traslados diarios Y Rescate de urgencia a pacientes graves.
 - **Motos de Rescate.**
 - En promedio **6** rescates al día Atención de urgencias en menos de **15** min

Centro de Rescate 1416

- **Red integral de atención domiciliaria.**

✓ Las atenciones a usuarios postrados en promedio son:

- Atenciones de enfermería **350** mensuales.
- Podología **250** mensuales.
- Atenciones de rehabilitación **160** mensuales.
- Visitas Médicas **80** mensuales.

- **Muerte Digna.**

- Acompañamiento de pacientes y sus familias en los últimos días de vida **687** pacientes desde la puesta en marcha.

- **Botón de pánico.**

- **1.759** botones activados durante el 2022.

CENTRO DE RESCATE 1416

- **Catres clínicos.**
 - 104 beneficiarios durante el 2022.
- **Fármacos y PACAM a domicilio.**
 - 1.708 Beneficiarios inscritos en el programa.
- **Operativos cardiovasculares en terreno.**
 - Evaluación de riesgo cardiovascular
 - Atención de 50 vecinos al día.
- **Complejo vitamínico B.**
 - Aproximadamente 34.000 Dosis administradas durante el 2022.





- 10% BRAIN
Lorem ipsum sit dolor
- 28% TOOTH
Lorem ipsum sit dolor
- 7% HEART
Lorem ipsum sit dolor
- 9% LUNGS
Lorem ipsum sit dolor
- 12% STOMACH
Lorem ipsum sit dolor
- 30% LIVER
Lorem ipsum sit dolor
- 17% COLONIALES
Lorem ipsum sit dolor

2022



GESTIÓN

CUENTA PÚBLICA

CENTROS DE VACUNACIÓN

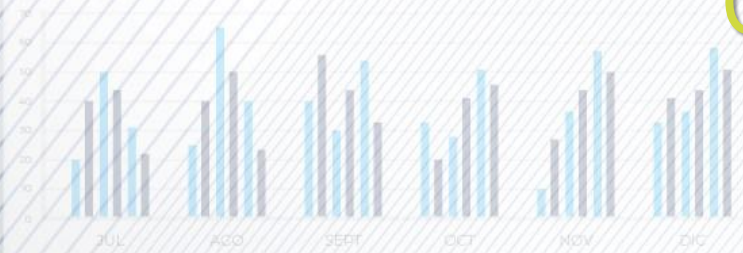

LA FLORIDA
SALUD *Junto a ti!*



CENTRO DE VACUNACIÓN “ESPACIO ESPERANZA”

El 3 de febrero del año 2020, inicio funcionamiento en las dependencias del Estadio Bicentenario de La Florida, vacunatorio **“Espacio Esperanza”** contó con un máximo de 136 box de vacunación. Estuvo operativo hasta el 31 de diciembre 2022.



CENTRO DE VACUNATORIO “ESPACIO ESPERANZA”



VACUNATORIOS COVID

- Durante el año 2022 la comuna de la mantiene su vacunatorio comunal en “Espacio Esperanza” y a partir del 28 de julio se incorporan tres puntos nuevos de vacunación Covid manteniendo Lineamientos Técnico Operativo de vacunación en pandemia, favoreciendo el acceso de usuarios con esquemas atrasados y que por diversos motivos no se habían acercado a otro vacunatorio.
- **CESFAM La Florida**
- SAR de Cefam Los Quillayes
- CESFAM Villa O’Higgins



VACUNATORIOS en CESFAM

- Dosis administradas durante 2022.

	DOSIS ADMINISTRADAS CESFAM LF-LQ-VO JULIO A DICIEMBRE 2022							
CESFAM	PRIMERA	SEGUNDA	REFUERZO	4Ta dosis	BIVALENTE	TOTALES COVID	INFLUENZA	TOTAL GENERAL INFLUENZA + COVID
La Florida	140	183	846	3318	6295	10782	590	11372
Los Quillayes	144	233	975	2924	3465	7741	413	8154
Villa O'Higgins	142	180	860	2452	3675	7309	578	7887
TOTAL	426	596	2681	8694	13435	25832	1581	27413

VACUNATORIOS COVID 2022

- Dosis administradas durante el 2022.

	PRIMERA	SEGUNDA	REFUERZO	4Ta dosis	BIVALENTE	TOTALES COVID	TOTAL INFLUENZA	TOTAL GENERAL 2022
Estadio Bicentenario año 2022	13892	24134	114328	309036	17558	478948	96614	575562
Cesfam Julio a diciembre 2022	426	596	2681	8694	13435	25832	1581	27413
TOTAL año 2022	14318	24730	117009	317730	30993	504780	98195	602975

CENTRO DE SALUD FAMILIAR LA FLORIDA

CUENTA PÚBLICA
GESTIÓN 2022

